

VERDIEPING 01

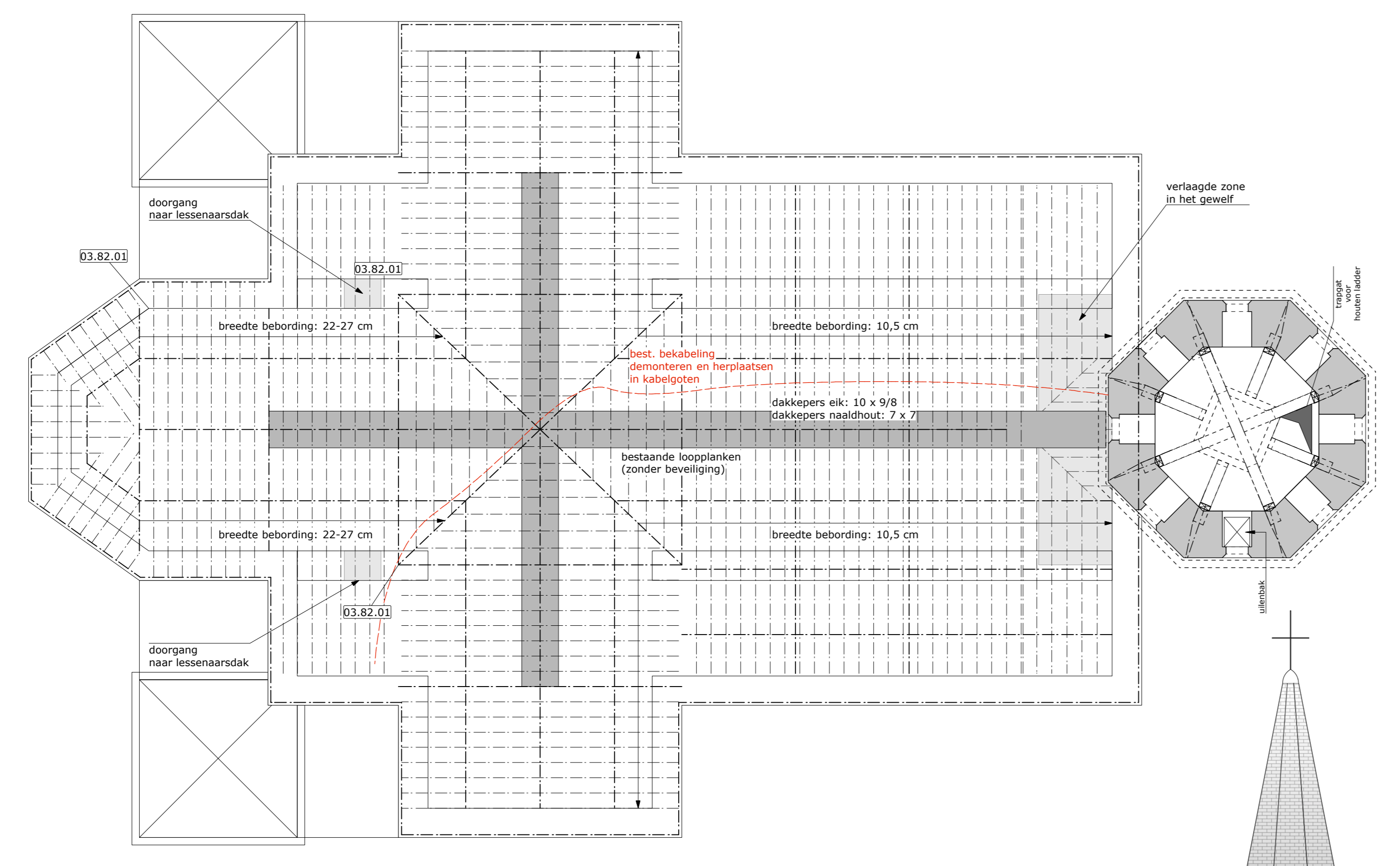

VERDIEPING 02 & ZOLDER

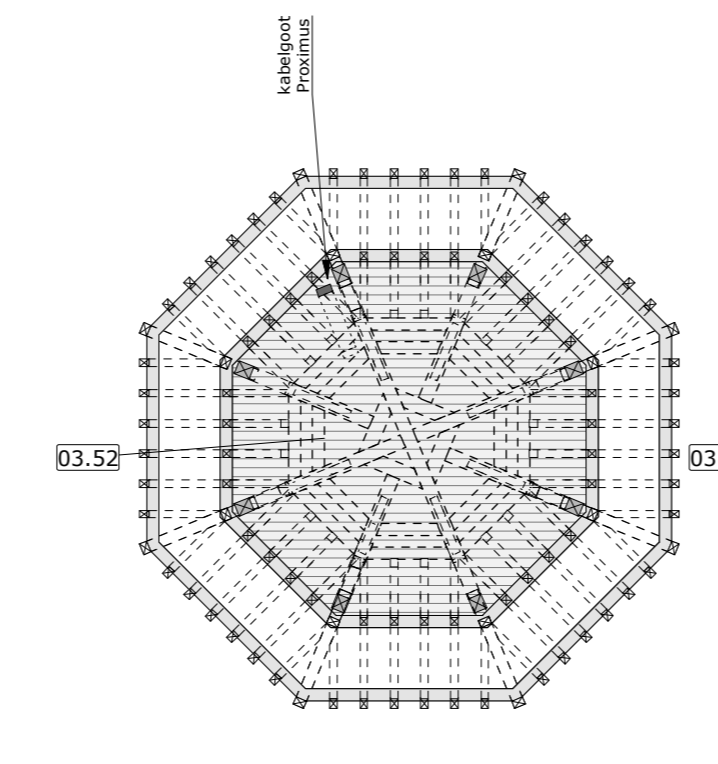

TORENZOLDER 01

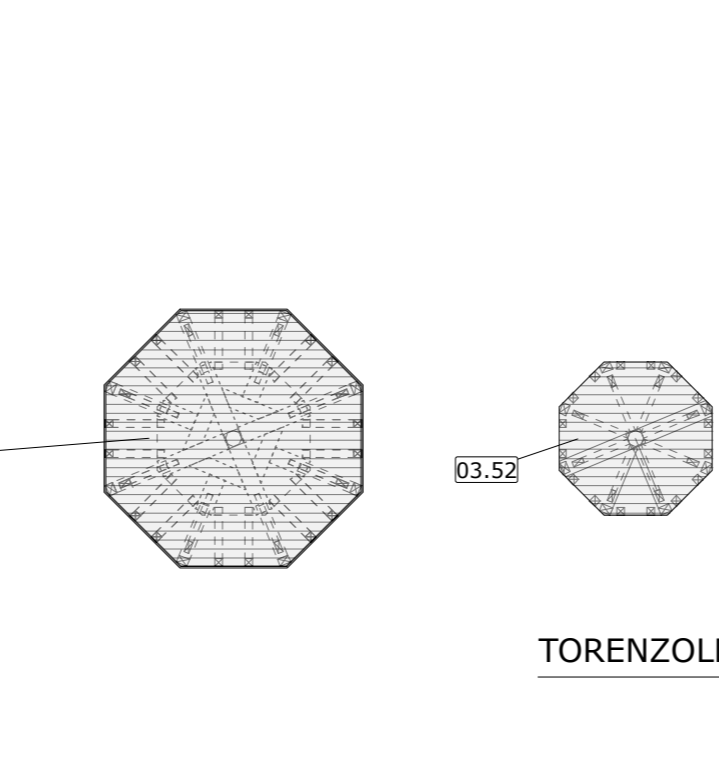

TORENZOLDER 02

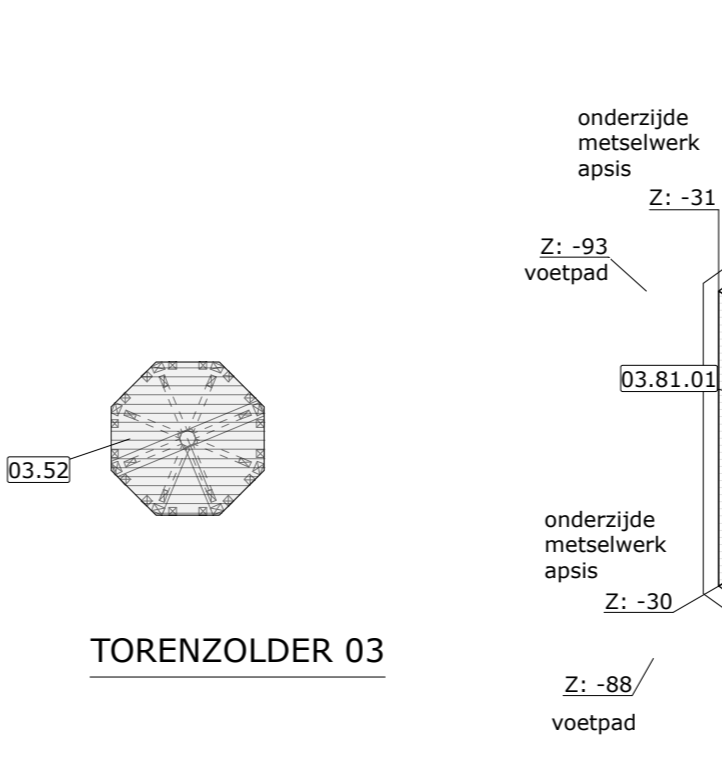

TORENZOLDER 03

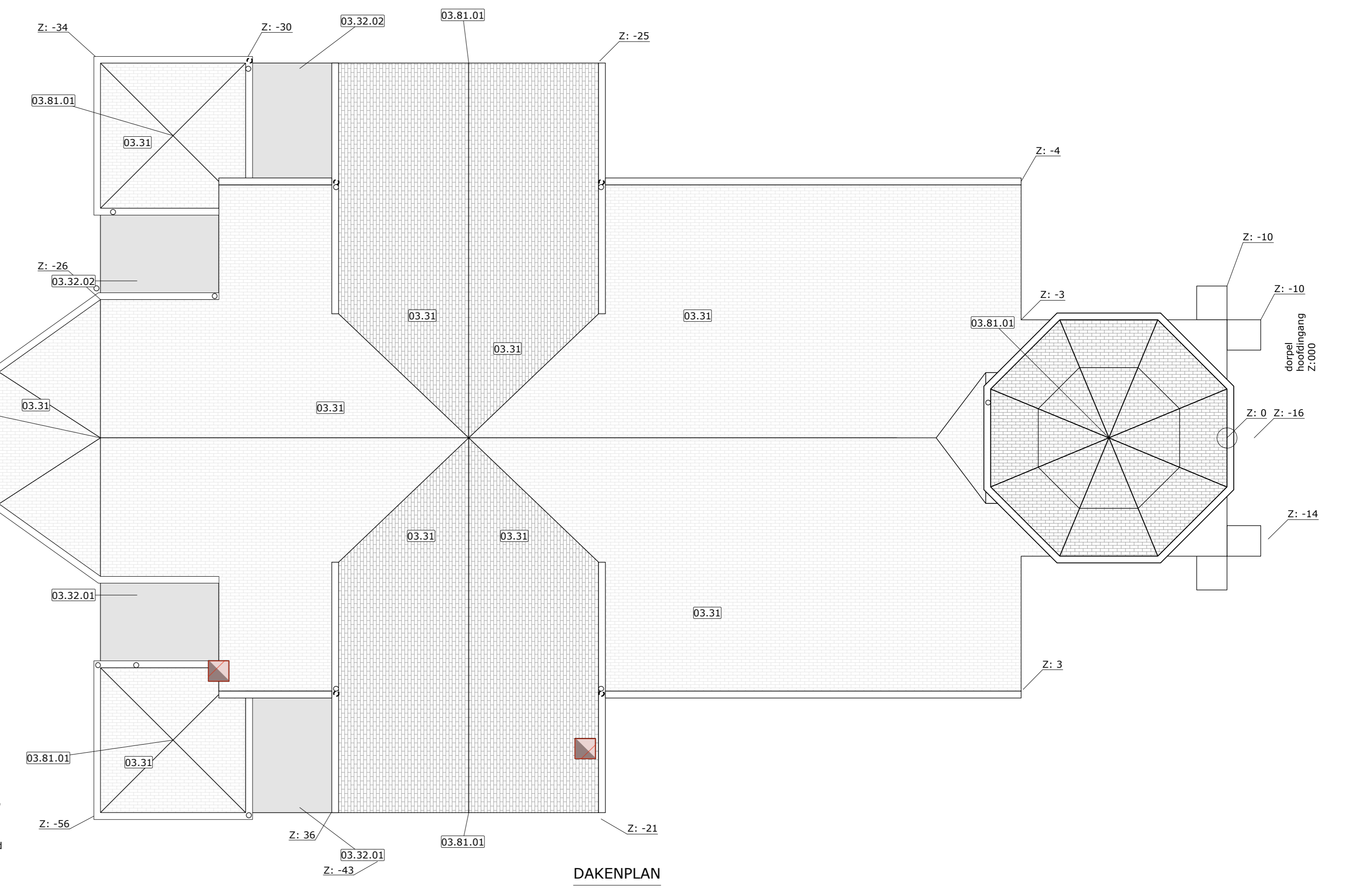

DAKENPLAN

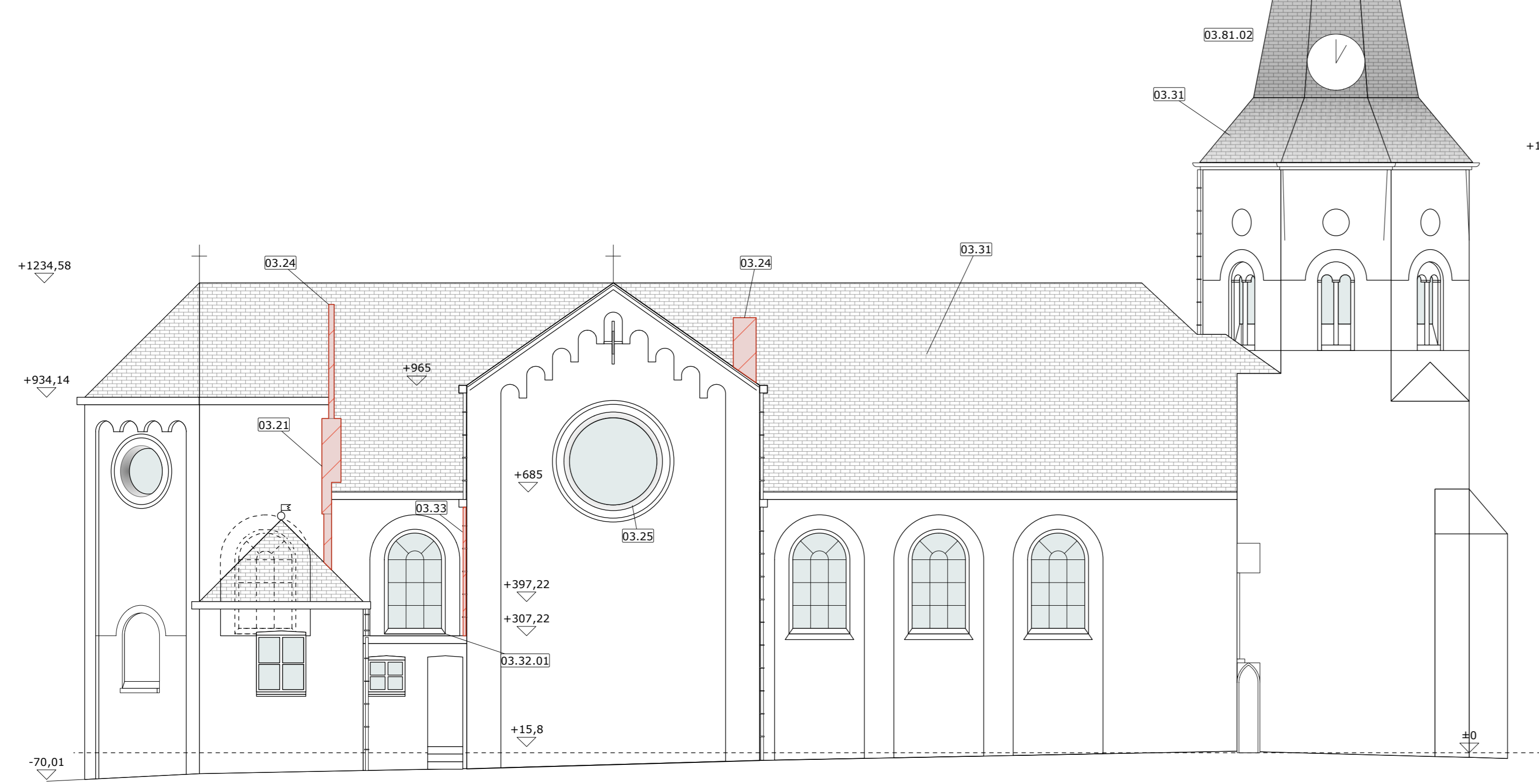

ZUIDGEVEL

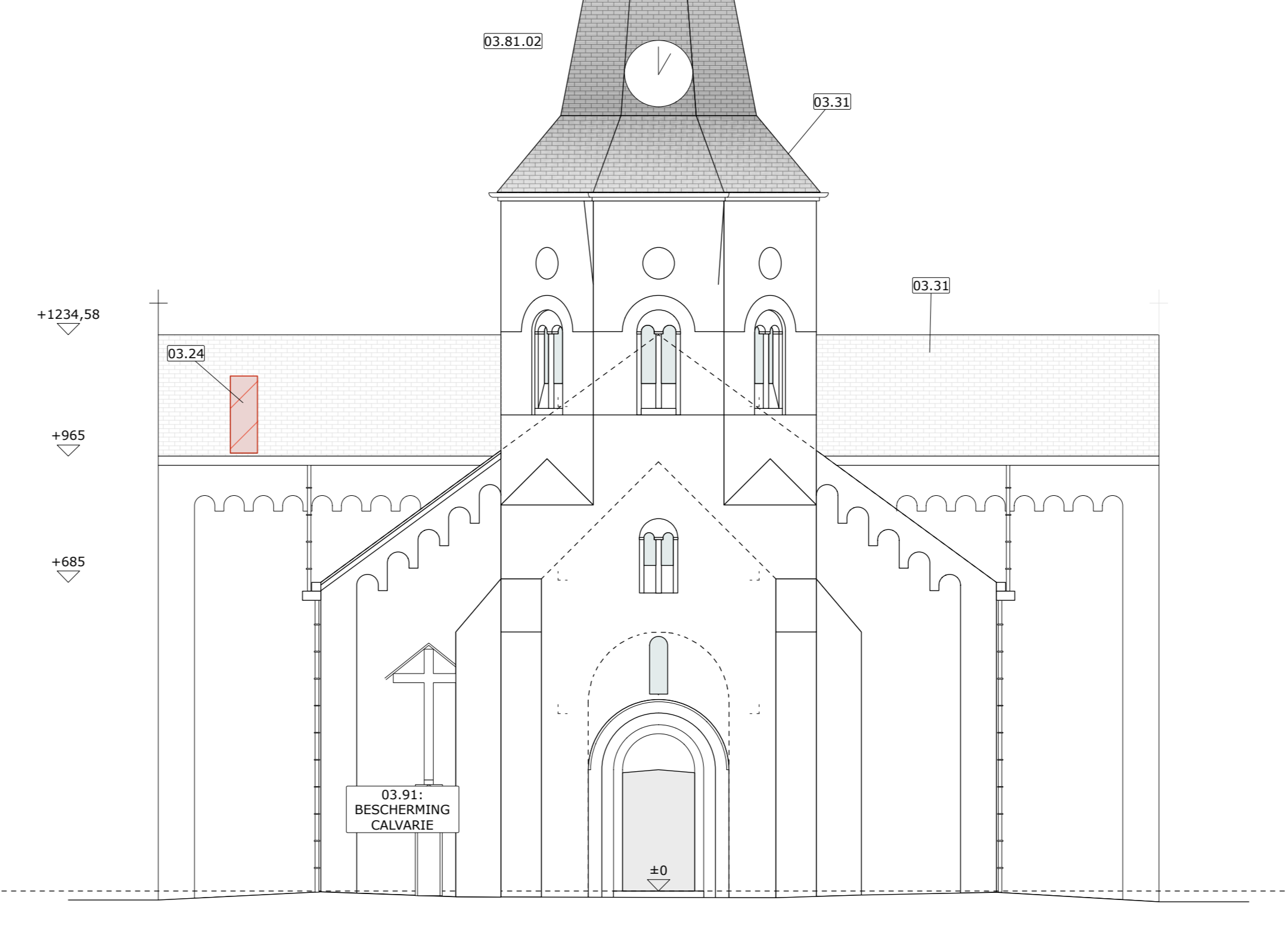

OOSTGEVEL

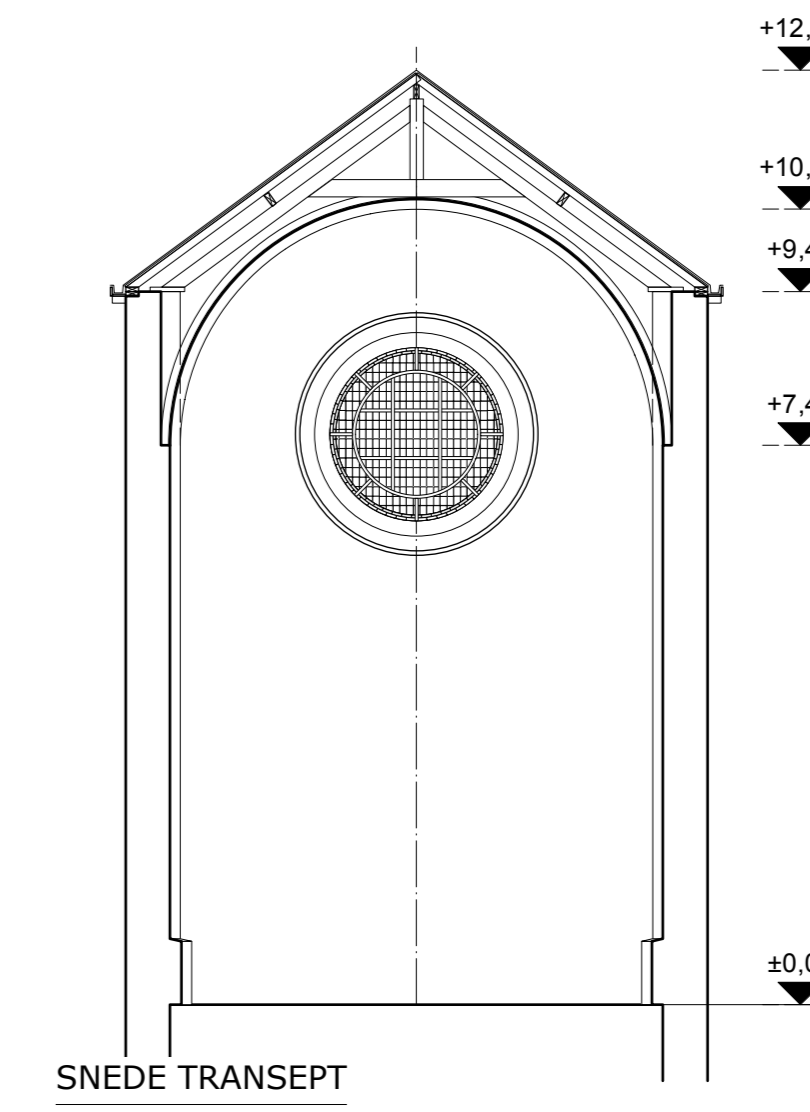

SNEDE TRANSEPT

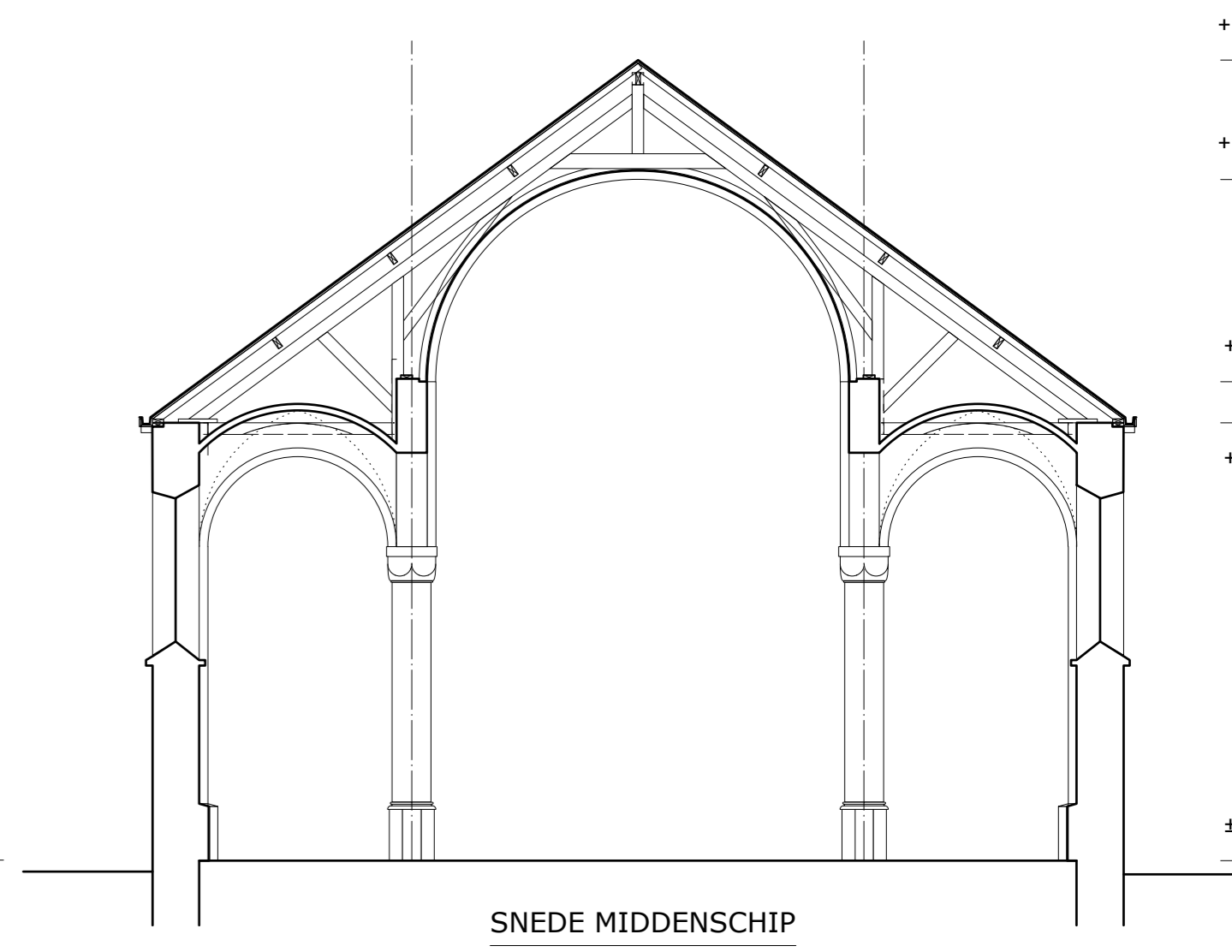

SNEDE MIDDENSCHIP



NOORDGEVEL

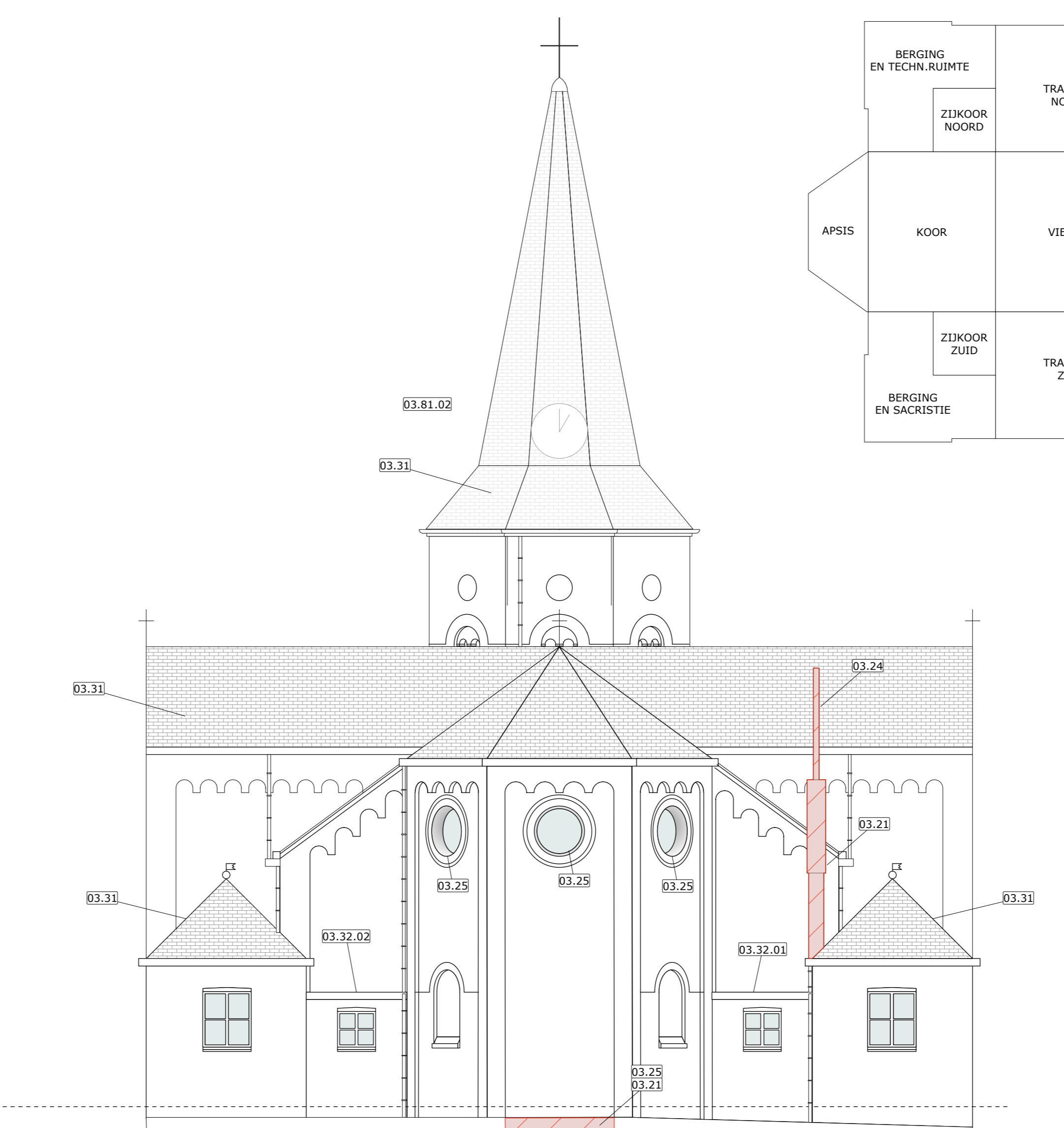

WESTGEVEL

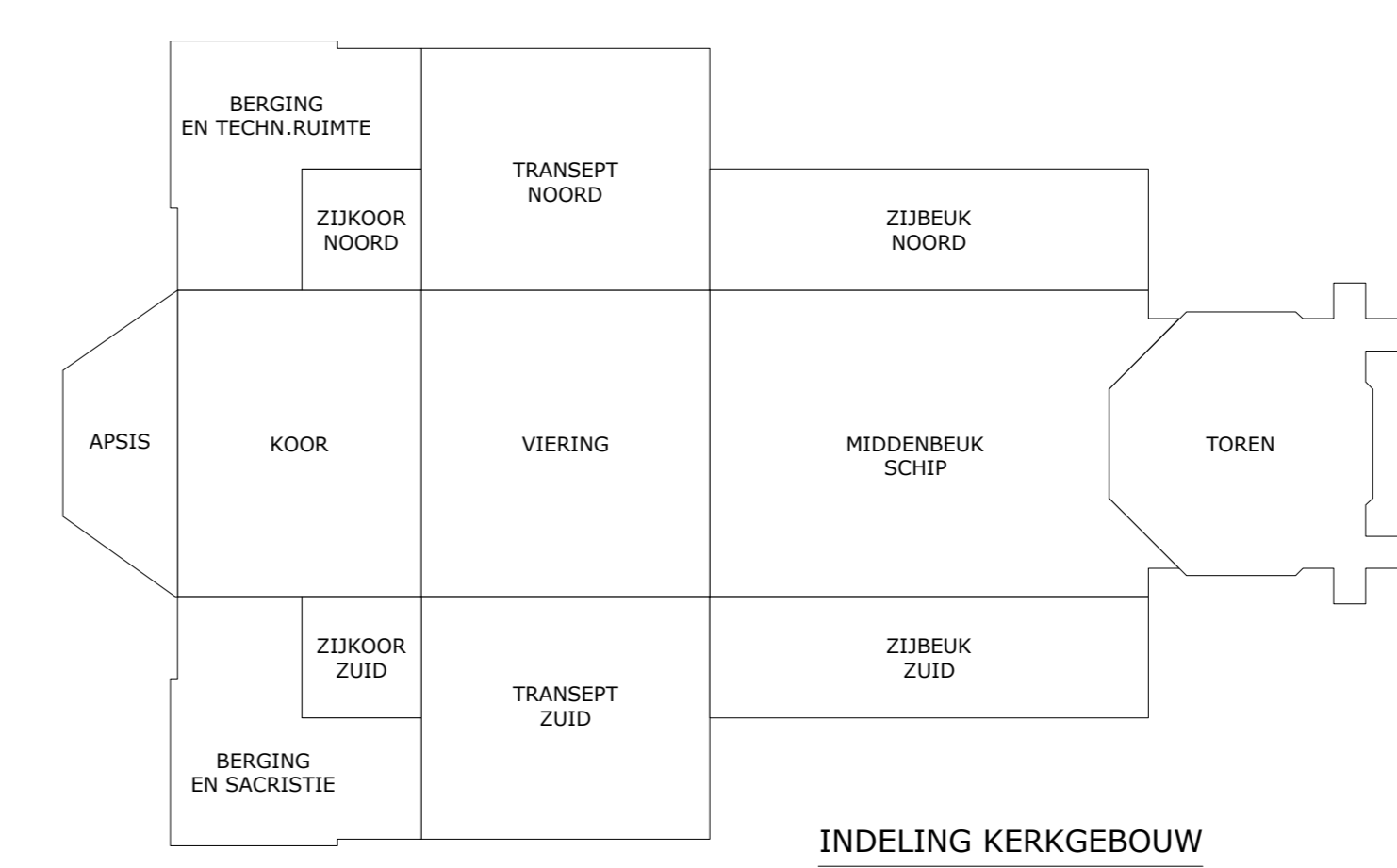

INDELING KERKGEBOUW

schaal: 1/200

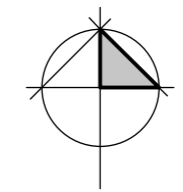

SNEDE TOREN

Legende bewerkingen	
Reeks:	M
Fase:	Bestaande Toestand
Nummering label	
03 21	afbraak metselwerk
03 24	afbraak schoorsteen bovendaks
03 25	afbraak pleisterwerk
03 31	afbraak: hellende daken leien
03 32 01	afbraak bitumineus
03 32 02	afbraak zink en leed
03 33	demontage rwa
03 52	afbraak beplanking
03 81 01	demontoren dakornamenten
03 81 02	demontoren van torenuurwerken
03 82 01	verwijderen nestmateriaal
03 91	bescherming calvarie

REVISIEGEDEGENS ALGEMEEN:	
datum:	opm.nr. omschrijving
22/7/14 1	Aanvulling en correcties aan het interieur (gelijkvloers) van de kerk. (opmeting in functie van de interieurwerken)
9/2/15 2	Aanvulling windroos bestaande en nieuwe toestand

dossiernummer	project
<b>2012_/15</b>	<b>Restauratie van het dak kerk Bovekerke</b>
opdrachtgever	Kerkfabriek St.-Gertrudis Vleeslootstraat 1G, 8680 Koekelare - Bovekerke 051/855015
werf	Oudstrijderstraat, 8680 Koekelare - Bovekerke
architecten	Koplamp architecten Watertorenstraat 20, 8800 Roeselare 051/26 19 19 - 051/21 18 91 info@koplamp.be
contactpers.	tel / gsm. nr. mail
Bernard Lambert	0475/543065 bl@koplamp.be
contactpers.	tel / gsm. nr. mail
contactpers.	tel / gsm. nr. mail
contactpers.	tel / gsm. nr. mail
aannemer - voor akkoord	contactpers. tel / gsm. nr. mail
contactpers.	tel / gsm. nr. mail
contactpers.	tel / gsm. nr. mail
contactpers.	tel / gsm. nr. mail

plaatnr.	<b>BEST.TOESTAND &amp; AFBRAAK</b>	plannummer	<b>01</b>
<b>RD</b>	<b>Algemene plannen</b>	schaal	<b>1/100</b>
		versie	

getekend	M.V.	bestaandnaam	RD_2012_15.vwk
----------	------	--------------	----------------

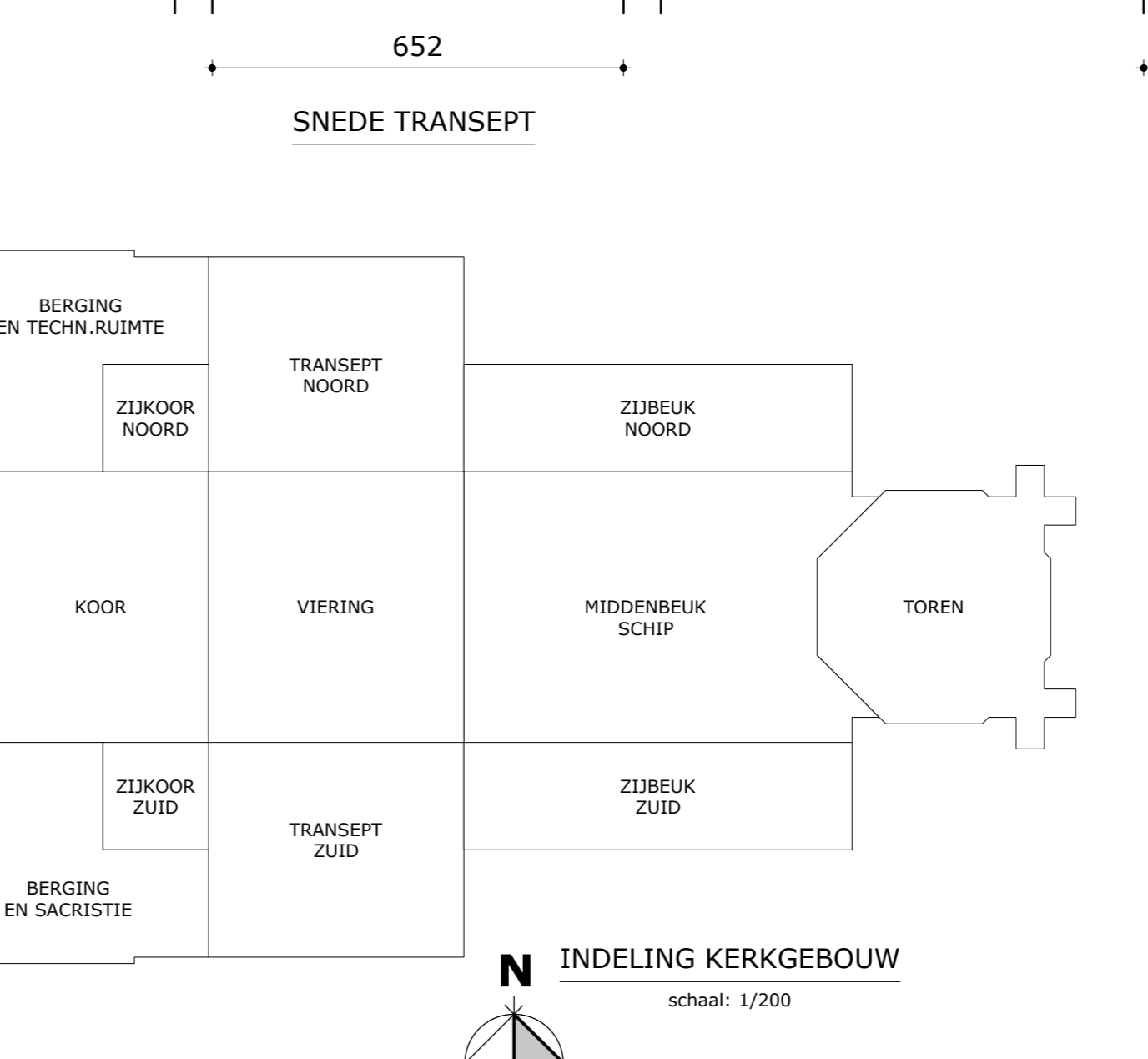
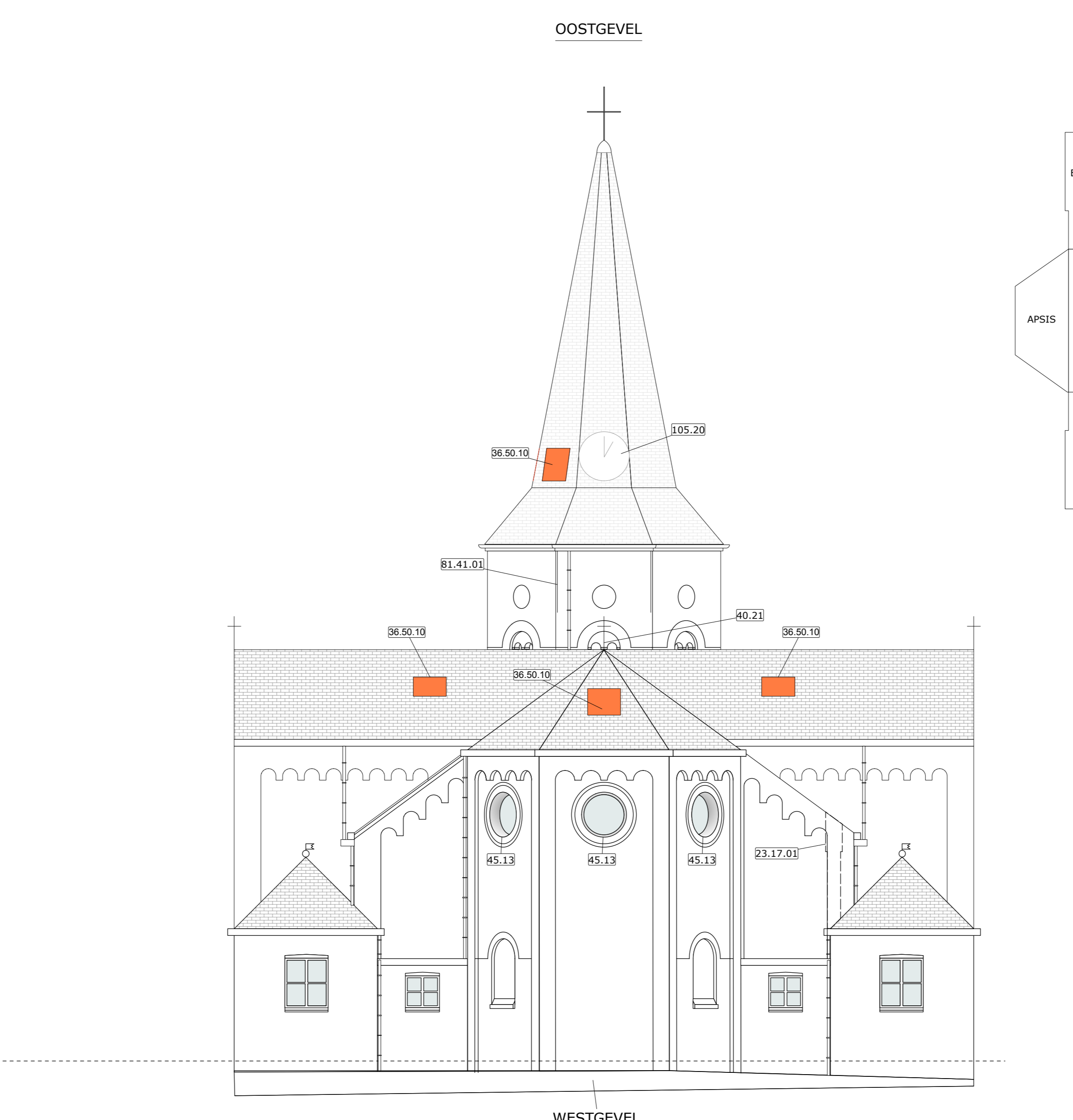
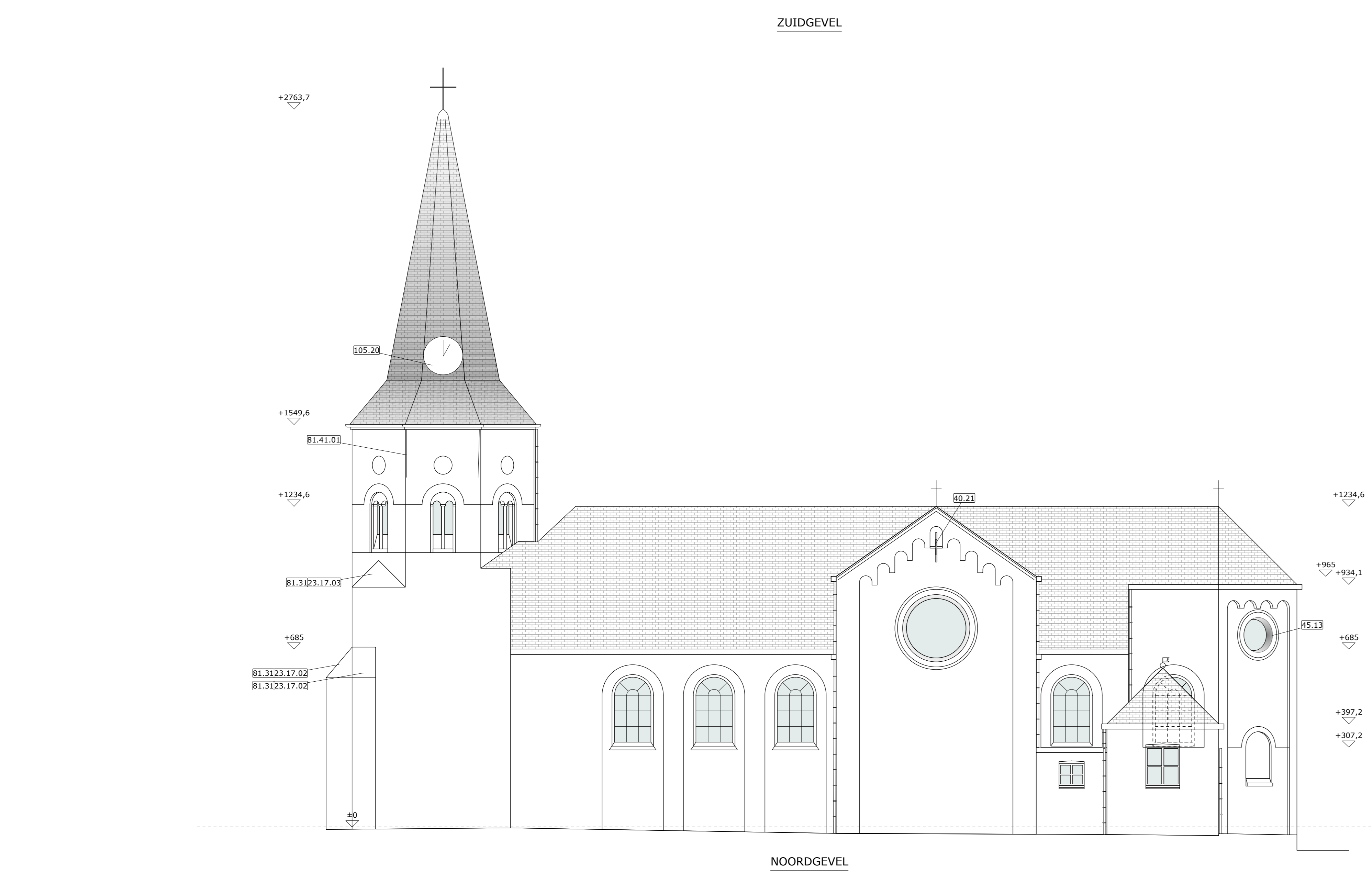
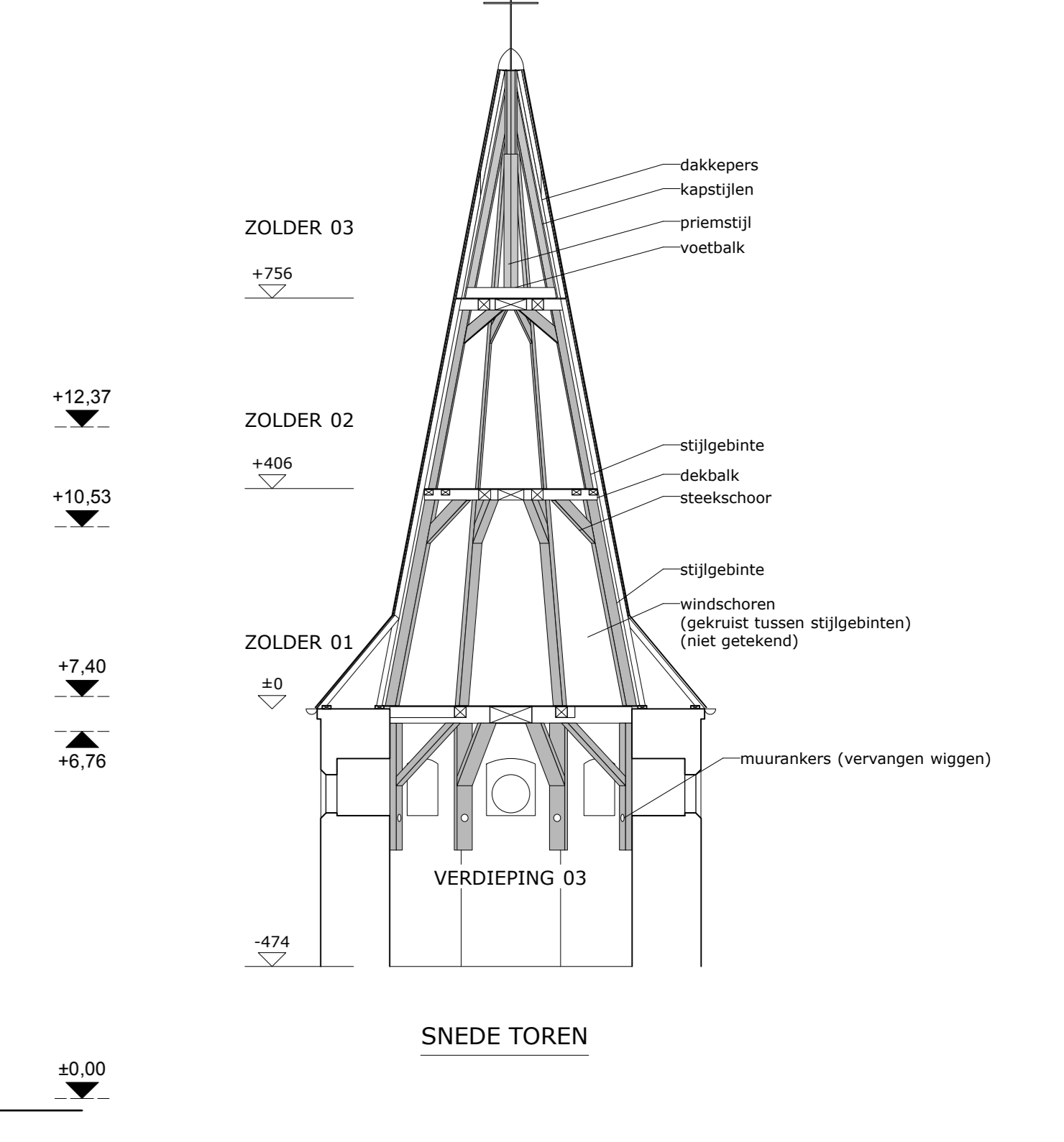
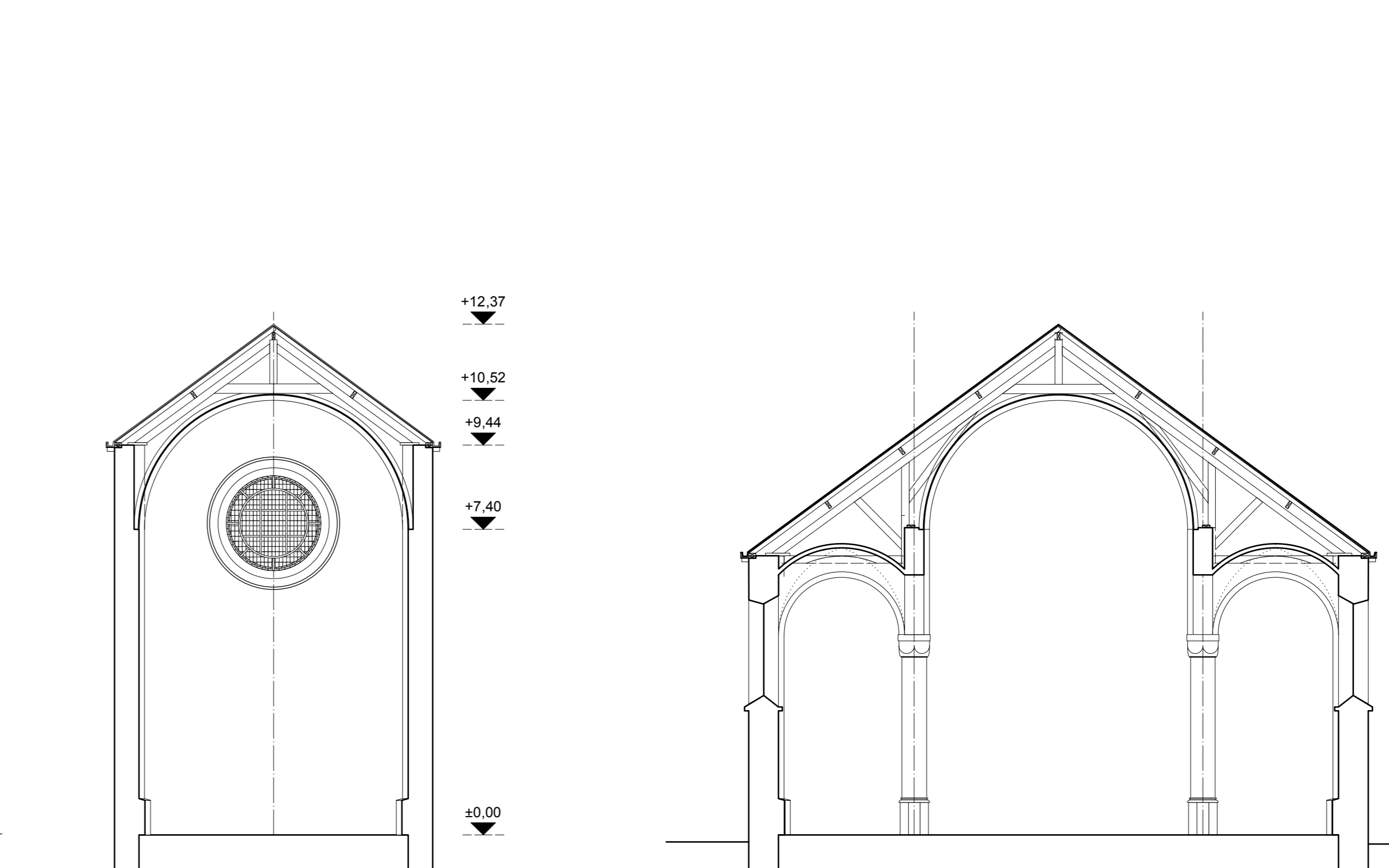
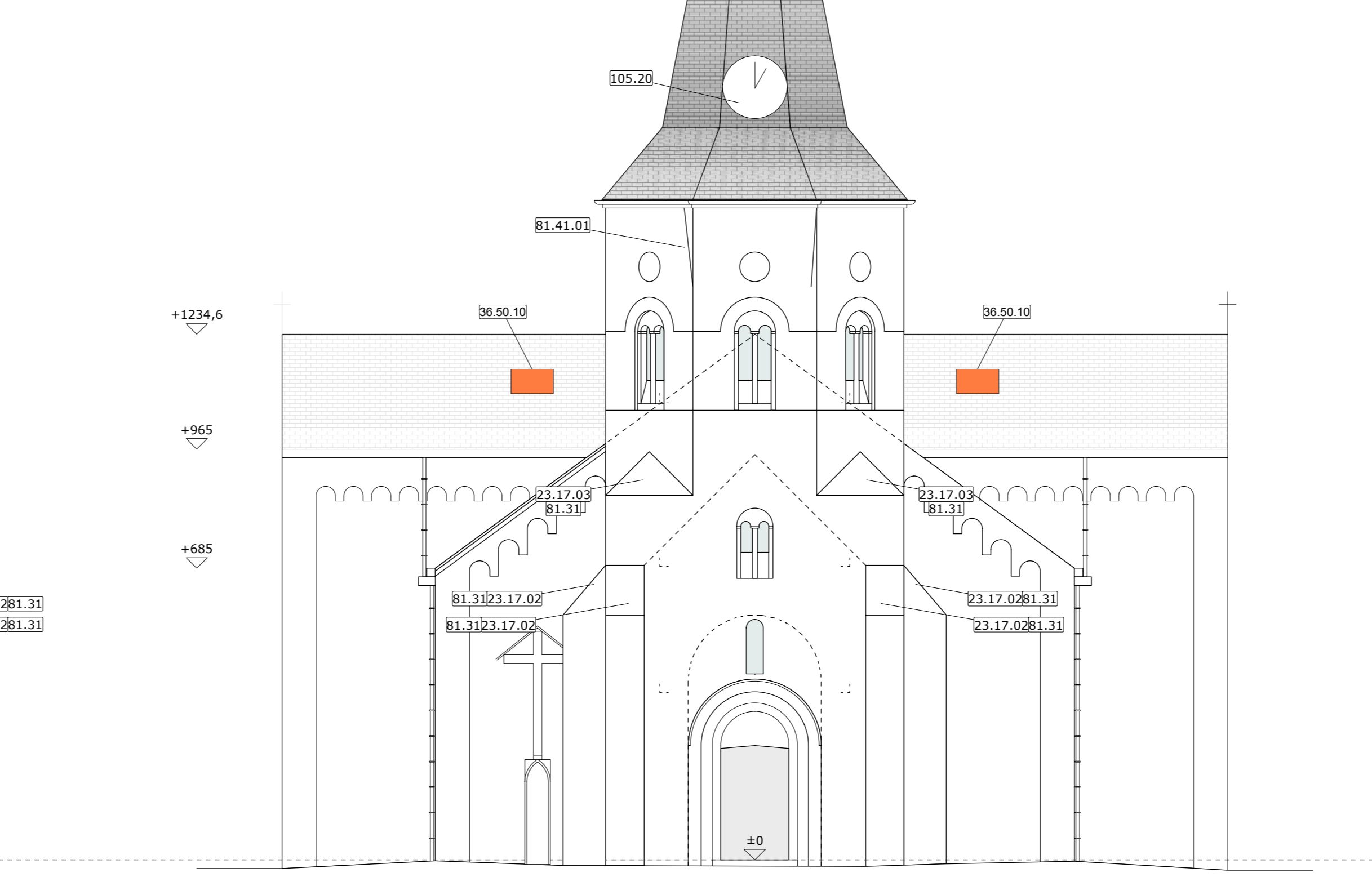
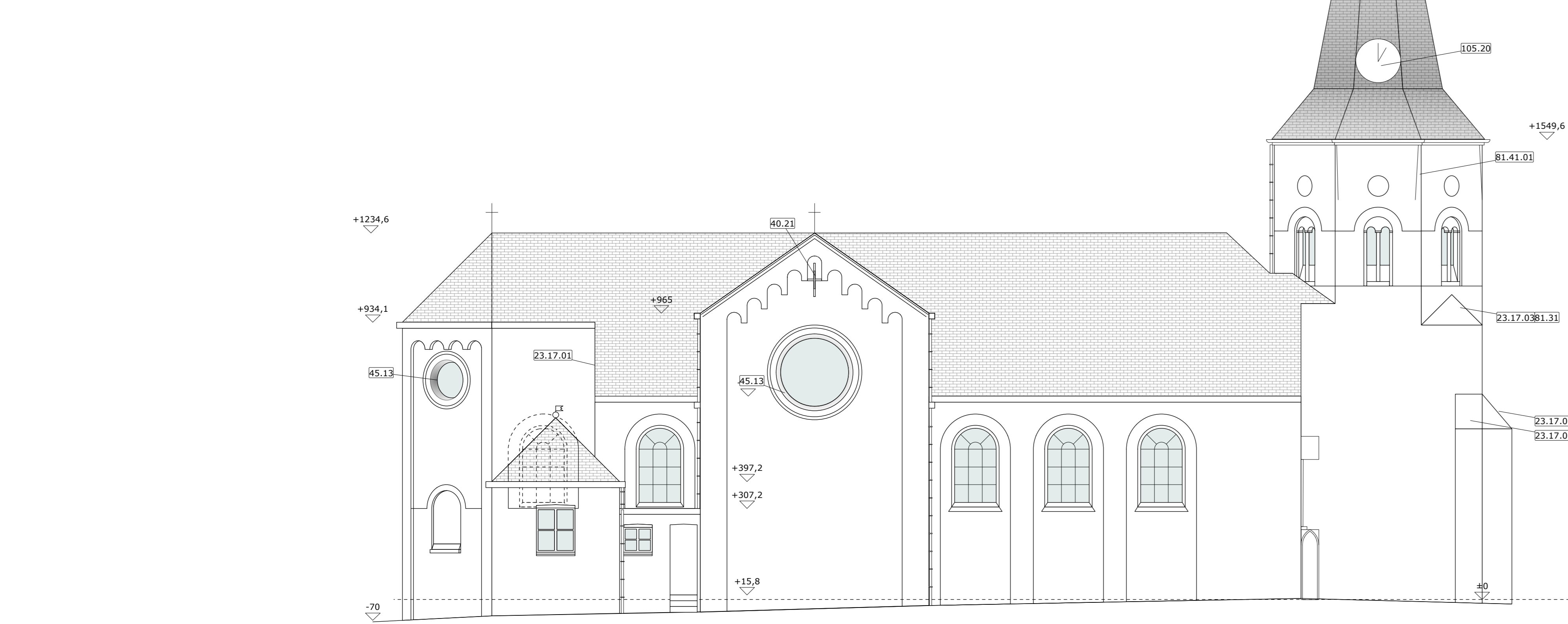
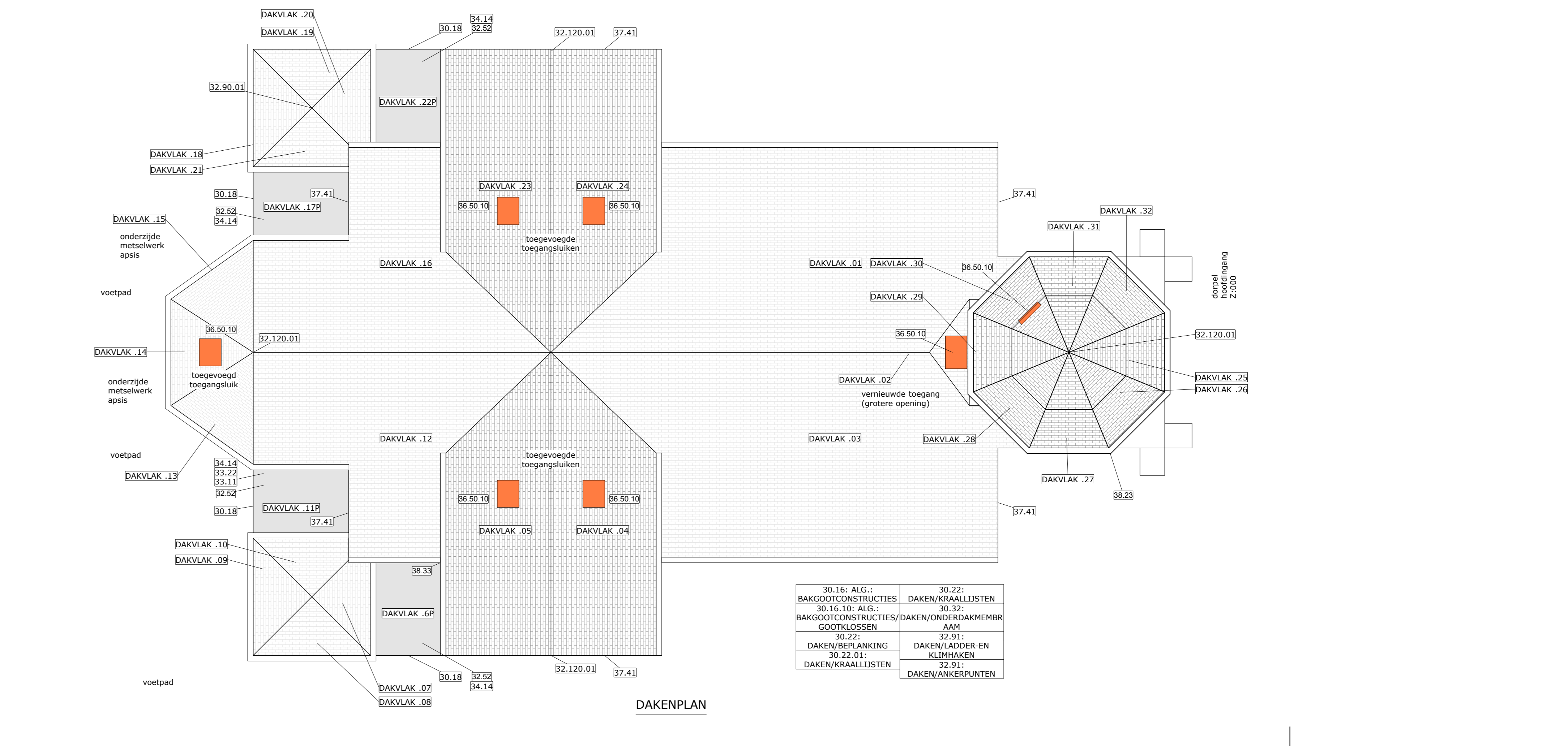
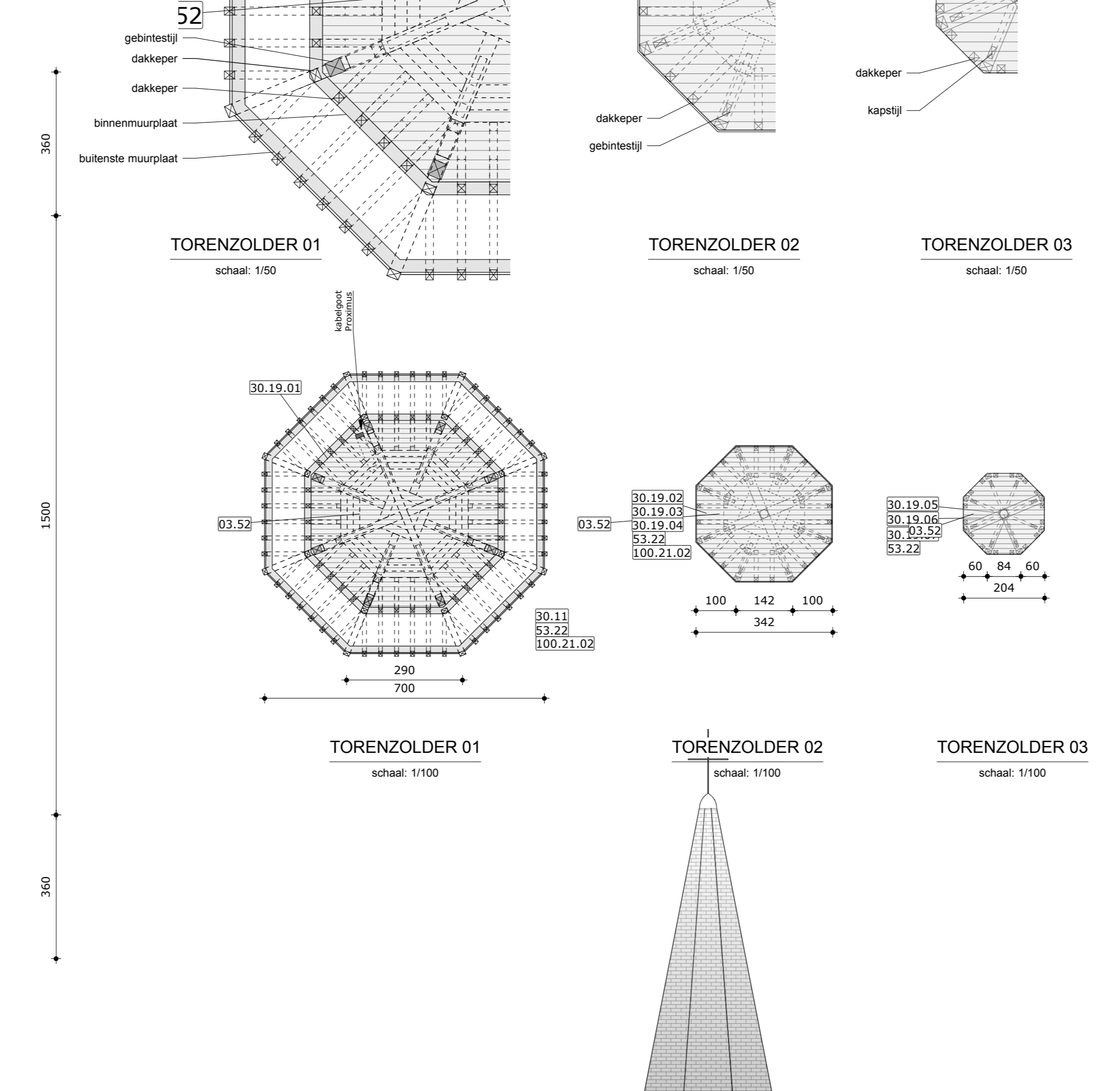
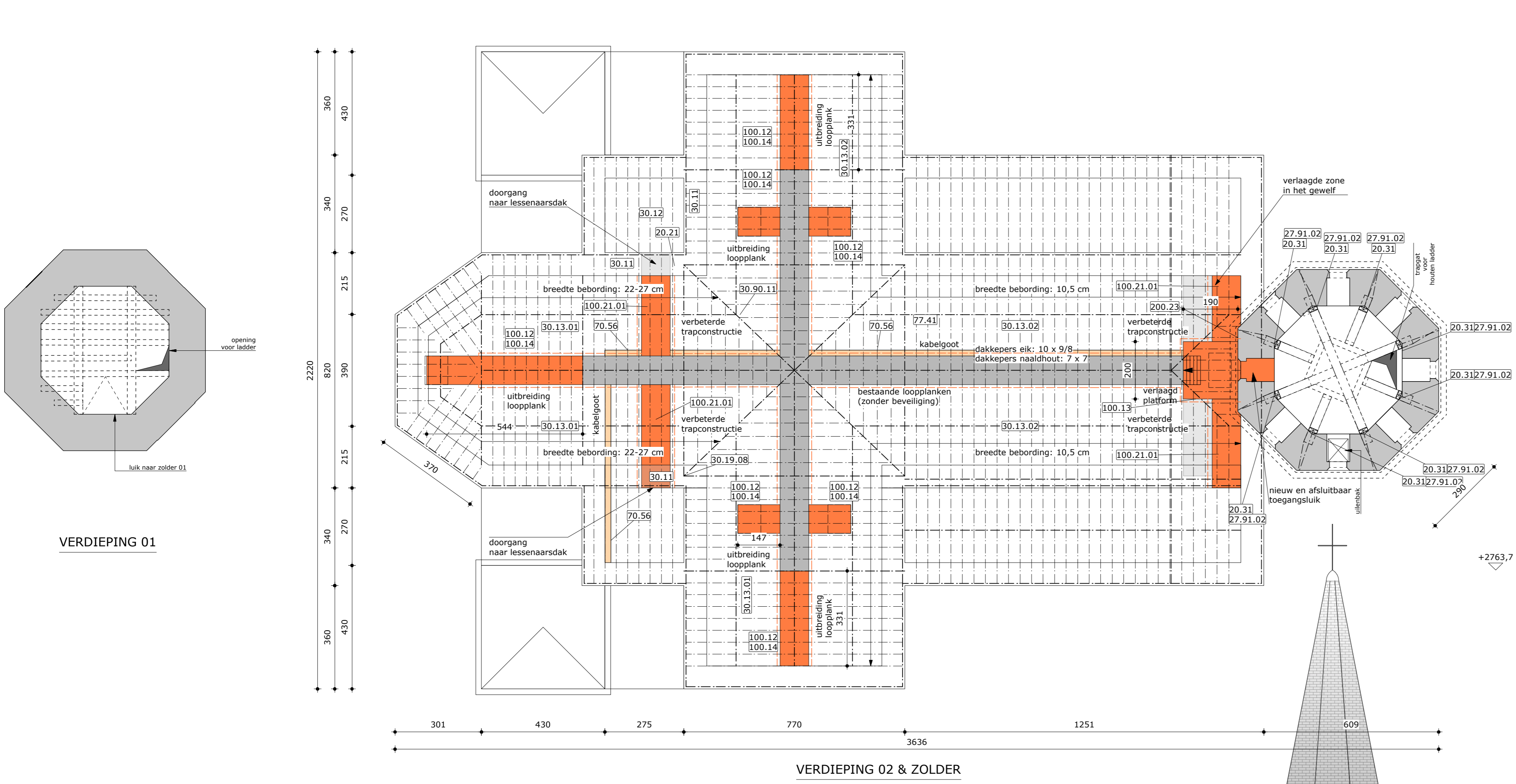

**Legende bewerkingen**

Reeks: Ms  
Fase: Nieuwe Toestand

Nummering	Label
20 21	dragende binnenmuren: volle baksteen
20 31	wapening metselwerk
23 17 01	schoorsteenherstelling
23 17 02	afzaten steunberen
23 17 03	halve piramide afzaten
23 22	strengers baksteen, buitenmuren
27 91 02	vervangen wiggen
30 11	vervangen muurplaten
30 12	vervangen gording
30 13 01	vervangen naalhoutkepers
30 13 02	vervangen eikenhout kepers
30 16 10	alg.: bakgootconstructies/gootklossen
30 16	alg.: bakgootconstructies
30 18	boordplanken
30 19 01	windschoren
30 19 02	steelschoren
30 19 03	stijlgebinte vervangen
30 19 04	dekbaik vervangen
30 19 05	priemstijl vervangen
30 19 06	voetbaik vervangen
30 19 07	kapstijl aanvullen
30 19 08	blokkeel vervangen
30 22	dakplank/boordplank
30 22 ----	dakplank/kraallijsten
30 32	dakplank/onderdankmembraam
30 90 11	stabiliteitwerken kruisgewelf
32 32	dakplank/leien
32 32	dakplank/koper staande naad
32 91	zink / pindakel
32 91	dakplank/ankerpunten
32 91	dakplank/ladder-en klimhaken
32 120 01	simedijzer / kruis
33 11	houten moering
33 22	beplanking
34 14	isolatie/minerale wol
36 50 10	toegangsluiken/koper
37 41	kroonlijst/schuine boordplank
38 23	hanggoten/koper
38 33	fwa/koper
40 21	metselen raam
45 13	alk-cementpleister
53 22	plankenvloer
70 56	kabelgoten en leidingen
77 41	alg.: branddetectie
81 31	hydrofobering
81 41	schilderwerken muurankers
100 12	loopvloeren
100 13	bordes
100 14	stootplanken
100 21 01	ladders op gewelven
100 21 02	ladders in hout vrijstaand
105 20	wijzerplaten
200 23	zwambestrijding/bruine eikenzwam

**REVISIEGEGEVENS ALGEMEEN:**  
 datum: 22/7/14 1  
 9/2/15 2  
 opm.nr. omschrijving  
 Aanvulling en correcties aan het interieur (gelijkvloers) van de kerk. (opmeting in functie van de interieurwerken)  
 Aanvulling windros bestaande en nieuwe toestand

dossiernummer: 2012\_15  
 project: Restauratie van het dak kerk Bovekerke

opdrachtgever: Kerckfabriek St.-Gertrudis  
 Veldstraat 1G, 8680 Koekelare - Bovekerke  
 051/585015

werf: Oudstrijderstraat, 8680 Koekelare - Bovekerke

architecten: Koplamp architecten  
 Watertorenstraat 20, 6800 Roeselare  
 051/26 19 19 - 051/21 18 91  
 info@koplamp.be

contactpers.: Bernard Lambert  
 tel / gsm. nr. 0475/543065  
 mail: bli@koplamp.be

contactpers.: Paul Faes  
 tel / gsm. nr. 0474/579948

aannemer - voor akkoord: contactpers.:  
 tel / gsm. nr.:  
 mail:  
 btw.nr. en reg.:

planontwerper: NT. TOESTAND  
 Algemene plannen  
 Restauratie

planningnummer: 02  
 schaal: 1/100  
 versie:

bestand: M.V.  
 bestandsnaam: RD\_2012\_15\_vwk

KOPLAMP ARCHITECTEN