

BIJLAGEN 6: RESTAURATIEPLANNEN 2007

opgesteld door architect Danny Gilissen

De restauratieplannen werden opgemaakt in 2003, in het kader van de restauratie en herbestemming van het kasteel. Aan elke ruimte wordt op de grondplannen een uniek nummer toegekend.

INHOUD

1. Kelderplan - A3
2. Grondplan - A3
3. Verdiepingsplan +1 - A3
4. Verdiepingsplan +2 - A3
5. Zolderplan - A3
6. Gevels - A3
7. Snedes - A3

KELDER

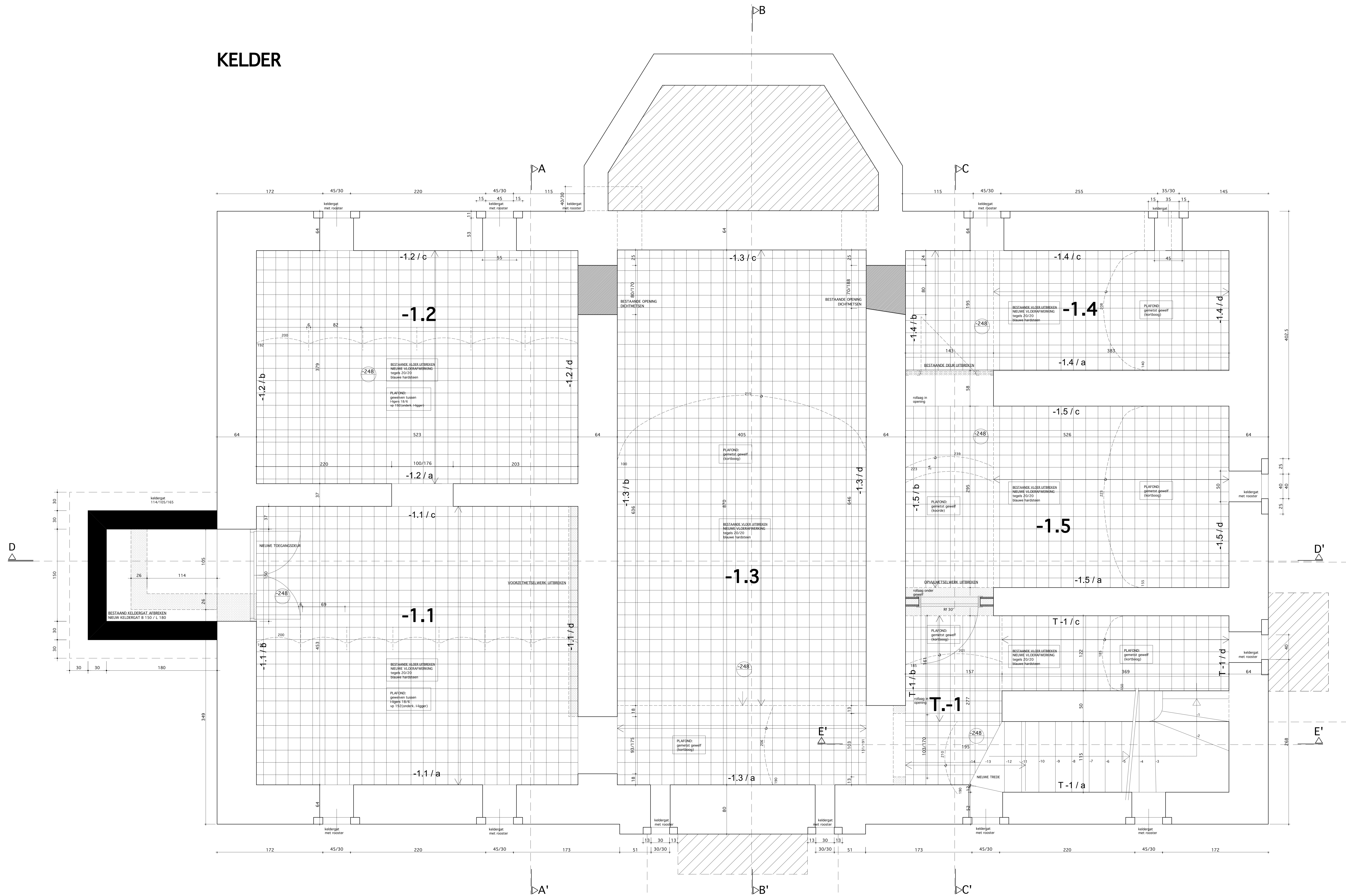

LEGENDE

- RESTAURATIE VAN HISTORISCH WAARDEVOLLE VLOEREN EN SCHRIJNWERK VOLGENS VERMELD HISTORISCH MODEL
- RECONSTRUCTIE VAN SCHRIJNWERK VOLGENS VERMELD HISTORISCH MODEL
- RESTAURATIE VAN HISTORISCH WAARDEVOL PLAFONDSTUCWERK
- RECONSTRUCTIE VAN HISTORISCHE STUCCOLIJSTEN
- AFBRAAKWERKEN
- NIEUW METSELWERK IN BAKSTENEN
- NIEUWE BETONWANDEN GLAD OPPERVLAK
- NIEUWE LICHTE WANDEN IN GIPSCHARTON

PROVINCIE LIMBURG	R.1
GEMEENTE KORTESSEM	
ONTWERP restauratie van kasteel 'De fauconval'	
OPDRACHTGEVER gemeentebestuur Kortessem Kerkplein 11 3720 Kortessem	
BOUWTERREIN gemeente Kortessem, daaldeinde 2 kadastrale gegevens: 1ste afdeling, sectie C, 919/N	
architect danny gilissen lievehereboomstraat 40 3720 kortessem tel/fax. 011/37 67 57	RESTAURATIEPLAN kelderplan
OPDRACHTGEVER	SCHAAL 1/20
ARCHITECT	DATUM 30/04/03
AANNEMER	GOEDKEURING

GELIJKVLOERS

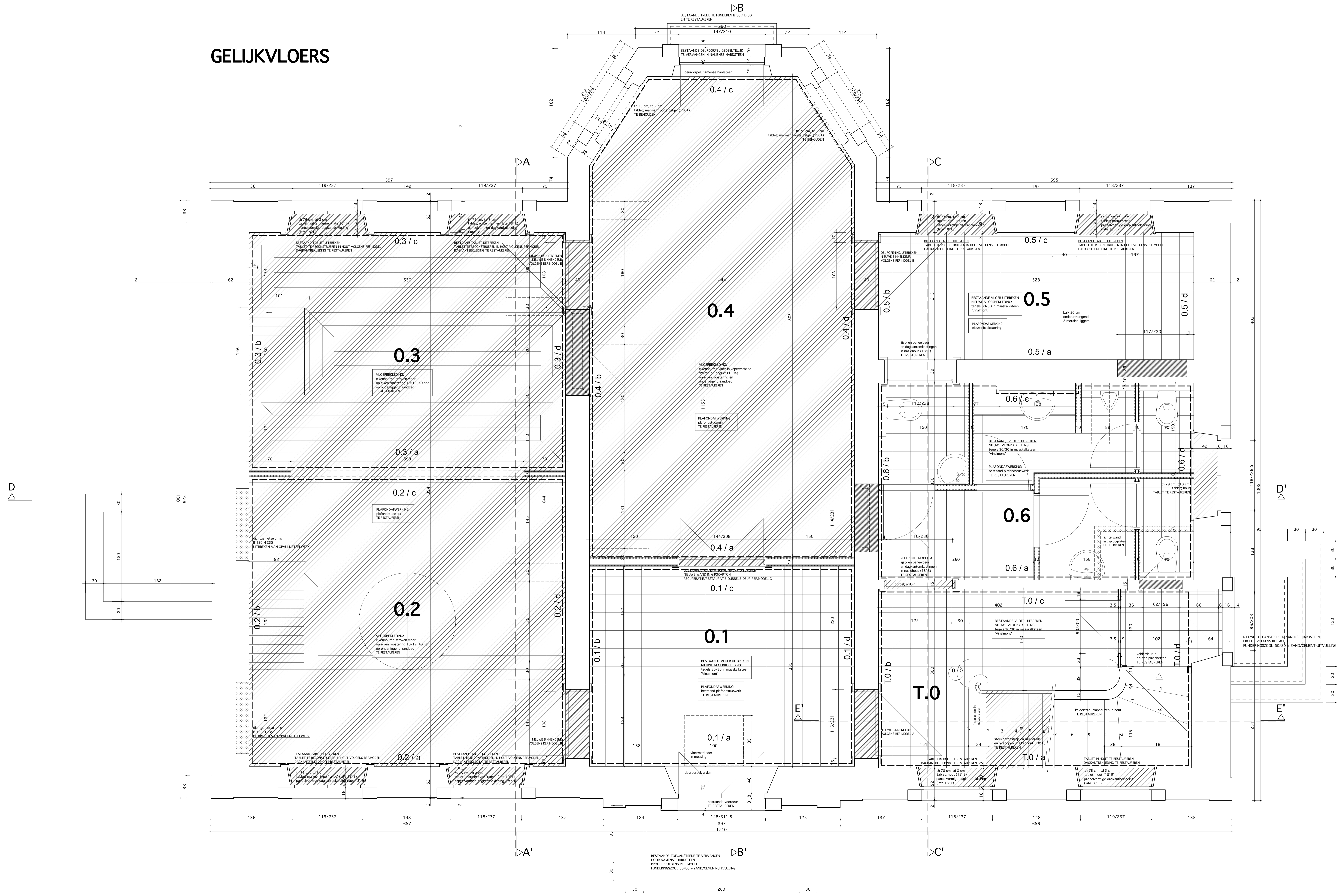

LEGENDE

- RESTAURATIE VAN HISTORISCH WAARDEVOLLE VLOEREN EN SCHRINWERK VOLGENS VERMELD HISTORISCH MODEL
- RECONSTRUCTIE VAN SCHRINWERK WAARDEVOL PLAFONDSTUCWERK
- RESTAURATIE VAN HISTORISCH WAARDEVOL PLAFONDSTUCWERK
- RECONSTRUCTIE VAN HISTORISCHE STUCCLISTEN
- AFBRAAKWERKEN
- NIEUW METSELWERK IN BAKSTENEN
- NIEUWE BETONWANDEN GLAD OPPERVLAK
- NIEUWE LICHTE WANDEN IN GIPSKARTON

PROVINCIE	LIMBURG	R.2
GEMEENTE	KORTESSEM	
ONTWERP	restauratie van kasteel 'De Fauconval'	
OPDRACHTGEVER	gemeentebestuur Kortessem Kerkplein 11 3720 Kortessem	
BOUWTERREIN	gemeente Kortessem, daaldeinde 2 kadastrale gegevens: 1ste afdeling, sectie C, 919/N	
architect	danny gilissen lievehereboomstraat 40 3720 kortessem tel/fax. 011/37 67 57	RESTAURATIEPLAN
OPDRACHTGEVER	SCHAAL 1/20 DATUM 30/04/03	grondplan
ARCHITECT	GOEDKEURING	
AANNEMER		

VERDIEPING 1

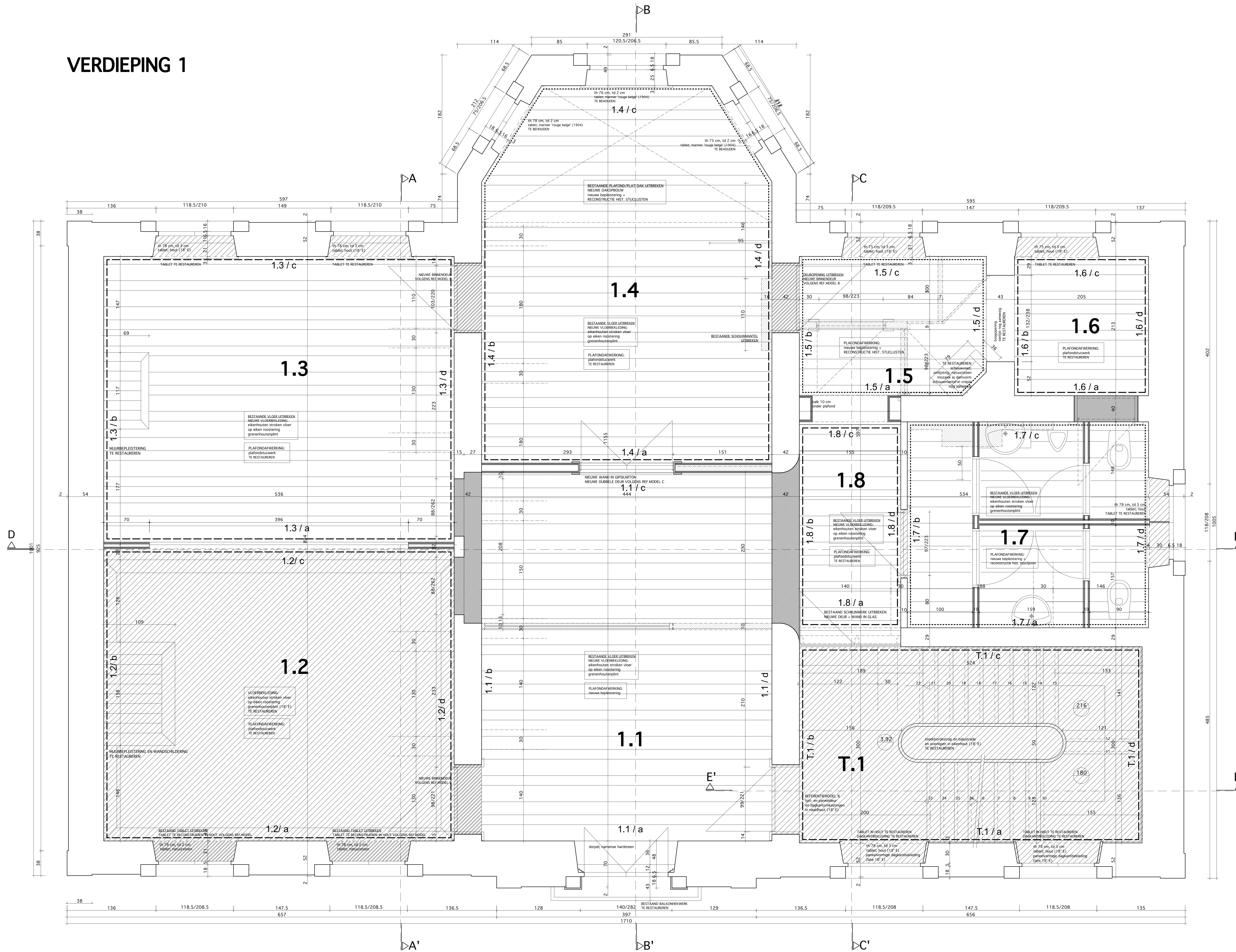

LEGENDE

- RESTAURATIE VAN HISTORISCH WAARDEVOLLE VLOEREN EN SCHRUIWERK
- RECONSTRUCTIE VAN SCHRUIWERK VOLGENS VERMELD HISTORISCH MODEL
- RESTAURATIE VAN HISTORISCH WAARDEVOL PLAFONdstucwerk
- RECONSTRUCTIE VAN HISTORISCHE STUCCOLIJSTEN
- AFBRAAKWERKEN
- NIEUW METSELWERK IN BAKSTENEN
- NIEUW METSELWERK GLAD OPPELVAK
- NIEUW LICHTE WANDEN IN GIPSKARTON

PROVINCIE	LIMBURG	R.3
GEMEENTE	KORTESSEM	
ONTWERP	restauratie van kasteel 'De Fauconval'	
OPDRACHTGEVER	gemeentebestuur Kortessem Kerkplein 11 3720 Kortessem	
BOUWTERREIN	gemeente Kortessem, daaleinde 2 kadastrale gegevens: 1ste afdeling, sectie C, 919/N	
architect danny glissen lievehereboomstraat 40 3720 kortessem tel/fax. 011/37 67 57	RESTAURATIEPLAN	
	1 ^o verdieping	
OPDRACHTGEVER	SCHAAL 1/20 DATUM 30/04/03	
ARCHITECT	GOEDKEURING	
AANNEMER		

VERDIEPING 2

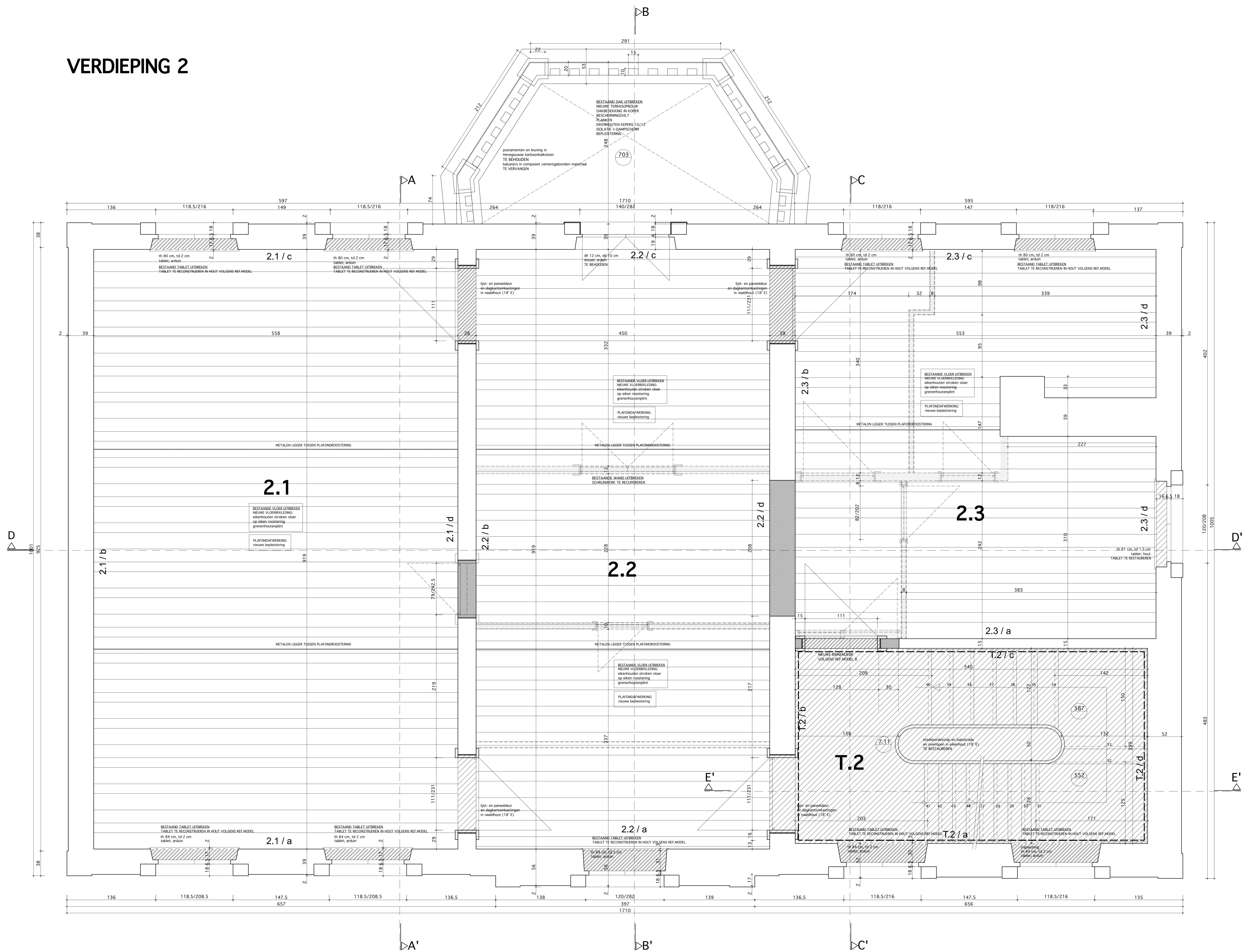

LEGENDE

- RESTAURATIE VAN HISTORISCH WAARDEVOLLE VLOEREN EN SCHRUNWERK
- RECONSTRUCTIE VAN SCHRUNWERK VOLGENS VERMELD HISTORISCH MODEL
- RESTAURATIE VAN HISTORISCH WAARDEVOL PLAFONDSTUCWERK
- RECONSTRUCTIE VAN HISTORISCHE STUCLIJSTEN
- AFBRAAKWERKEN
- NIEUW METSELWERK IN BAKSTENEN
- NIEUWE BETONWANDEN GLAD OPPELVAK
- NIEUWE LICHTE WANDEN IN GIPS-KARTON

PROVINCIE	LIMBURG	R.4
GEMEENTE	KORTESSEM	
ONTWERP	restauratie van kasteel 'De Fauconval'	
OPDRACHTGEVER	gemeentebestuur Kortessem Kerkplein 11 3720 Kortessem	
BOUWTERREIN	gemeente Kortessem, daaleinde 2 kadastrale gegevens: 1ste afdeling, sectie C, 919/N	
architect danny gliessen lievehereboomstraat 40 3720 kortessem tel/fax. 011/37 67 57	RESTAURATIEPLAN	
	2 ^e verdieping	
OPDRACHTGEVER	SCHAAL 1/20 DATUM 30/04/03	
ARCHITECT	GOEDKEURING	
AANNEMER		

ZOLDER

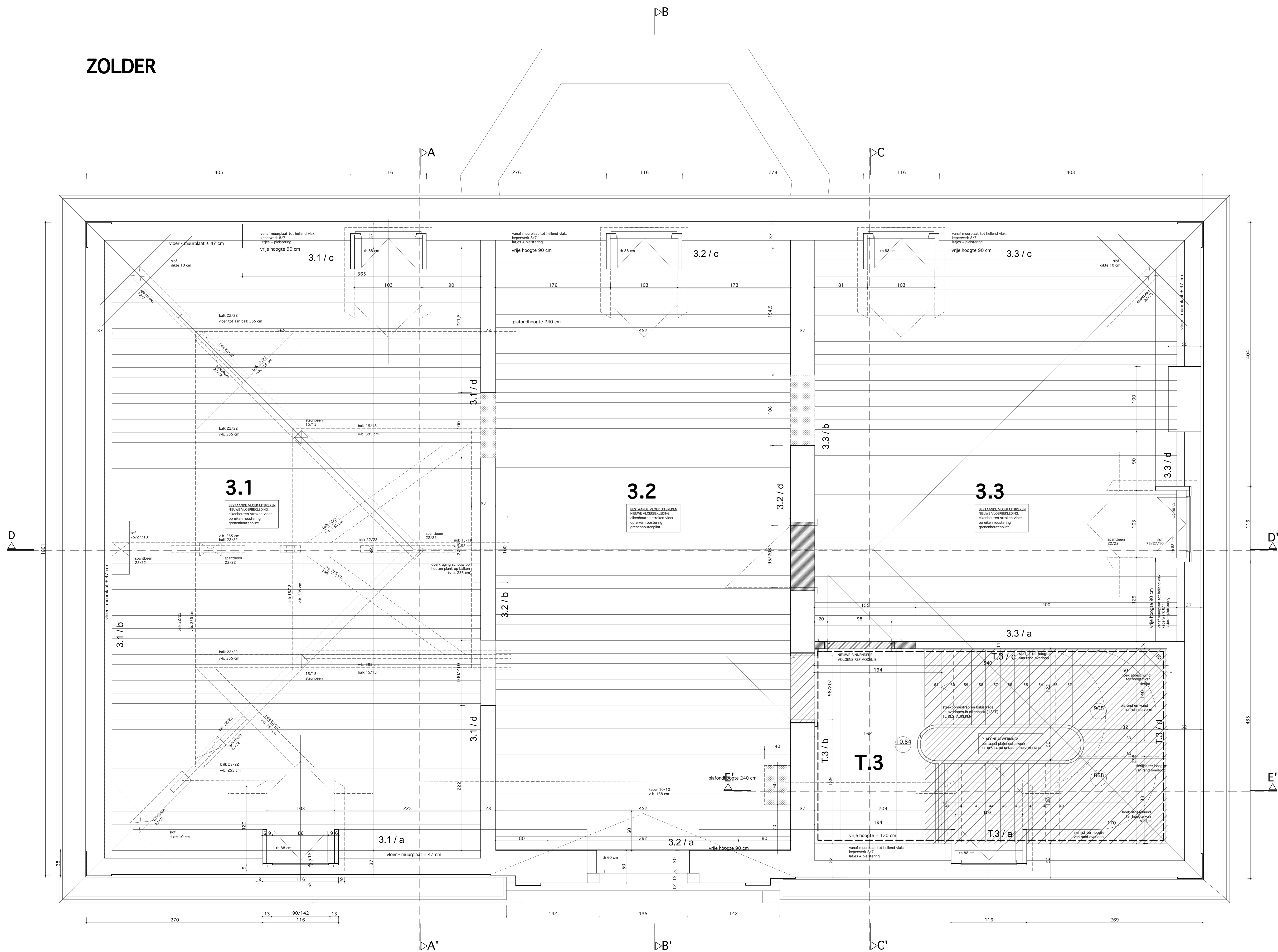

LEGENDE

- RESTAURATIE VAN HISTORISCH WAARDEVOLLE VLOEREN EN SCHRUNWERK
- RECONSTRUCTIE VAN SCHRUNWERK VOLGENS VERMELD HISTORISCH MODEL
- RESTAURATIE VAN HISTORISCH WAARDEVOL PLAFONDSTUCWERK
- RECONSTRUCTIE VAN HISTORISCHE STUCLIJSTEN
- AFBRAAKWERKEN
- NIEUW METSELWERK IN BAKSTENEN
- NIEUWE BETONWANDEN GLAD OPPERVLAK
- NIEUWE LICHTE WANDEN IN GIPS-KARTON

PROVINCIE LIMBURG
 GEMEENTE KORTESSEM

R.5

ONTWERP
**restauratie van kasteel
 'De fauconval'**

OPDRACHTGEVER gemeentebestuur Kortessem
 Kerkplein 11
 3720 Kortessem

BOUWTERREIN gemeente Kortessem, daaleinde 2
 kadastrale gegevens: 1ste afdeling, sectie C, 919/N

architect
danny glissen
 lievehereboomstraat 40
 3720 kortessem
 tel/fax. 011/37 67 57

RESTAURATIEPLAN
 zolderplan

OPDRACHTGEVER

SCHAAL 1/20
 DATUM 30/04/03

ARCHITECT

GOEDKEURING

AANNEMER



ACHTERGEVEL

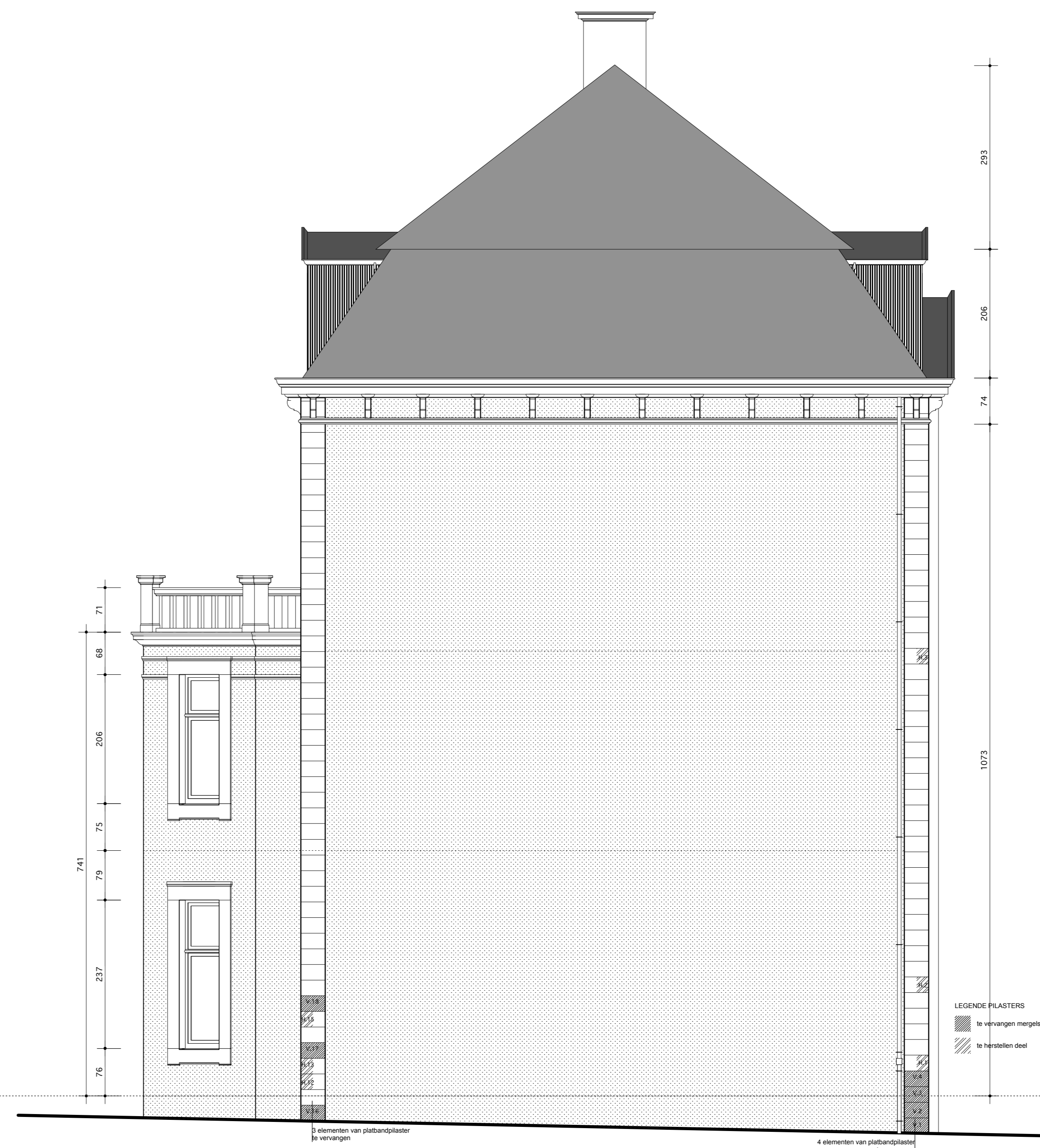

GEVEL LINKS



VOORGEVEL



GEVEL RECHTS

LEGENDE

1. BESTAANDE GEVELS TE REINIGEN EN TE KALEIEN
2. BESTAANDE PLATBANDPLASTERS TE BEHOUDEN/RESTAUREREN
3. NIEUWE RAMEN EN DEUREN IN HOUT, VOLGENS DETAILS
4. NIEUWE BEGLAZING VOLGENS BESCHRIJVINGEN
5. NIEUWE LUKEN IN HOUT, VOLGENS DETAILS
6. BESTAANDE OMLIJSTINGEN IN NATUURSTEEN TE BEHOUDEN/RESTAUREREN

alle maten na te zien en aan te passen aan bestaande

PROVINCIE	LIMBURG	R.6
GEMEENTE	KORTESSEM	
ONTWERP	restauratie van kasteel 'De fauconval'	
OPDRACHTGEVER	gemeentebestuur Kortessem Kerkplein 11 3720 Kortessem	
BOUWTERREIN	gemeente Kortessem, daalende 2 kadastrale gegevens: 1ste afdeling, sectie C, 919/N	
 architect danny gilissen lievehereboomstraat 40 3720 kortessem tel/fax. 011/37 67 57	RESTAURATIEPLAN	
	gevels	
OPDRACHTGEVER	SCHAAL	1/50
	DATUM	30/04/03 wijziging dd. 10/08/04
ARCHITECT	GOEDKEURING	
AANNEMER		

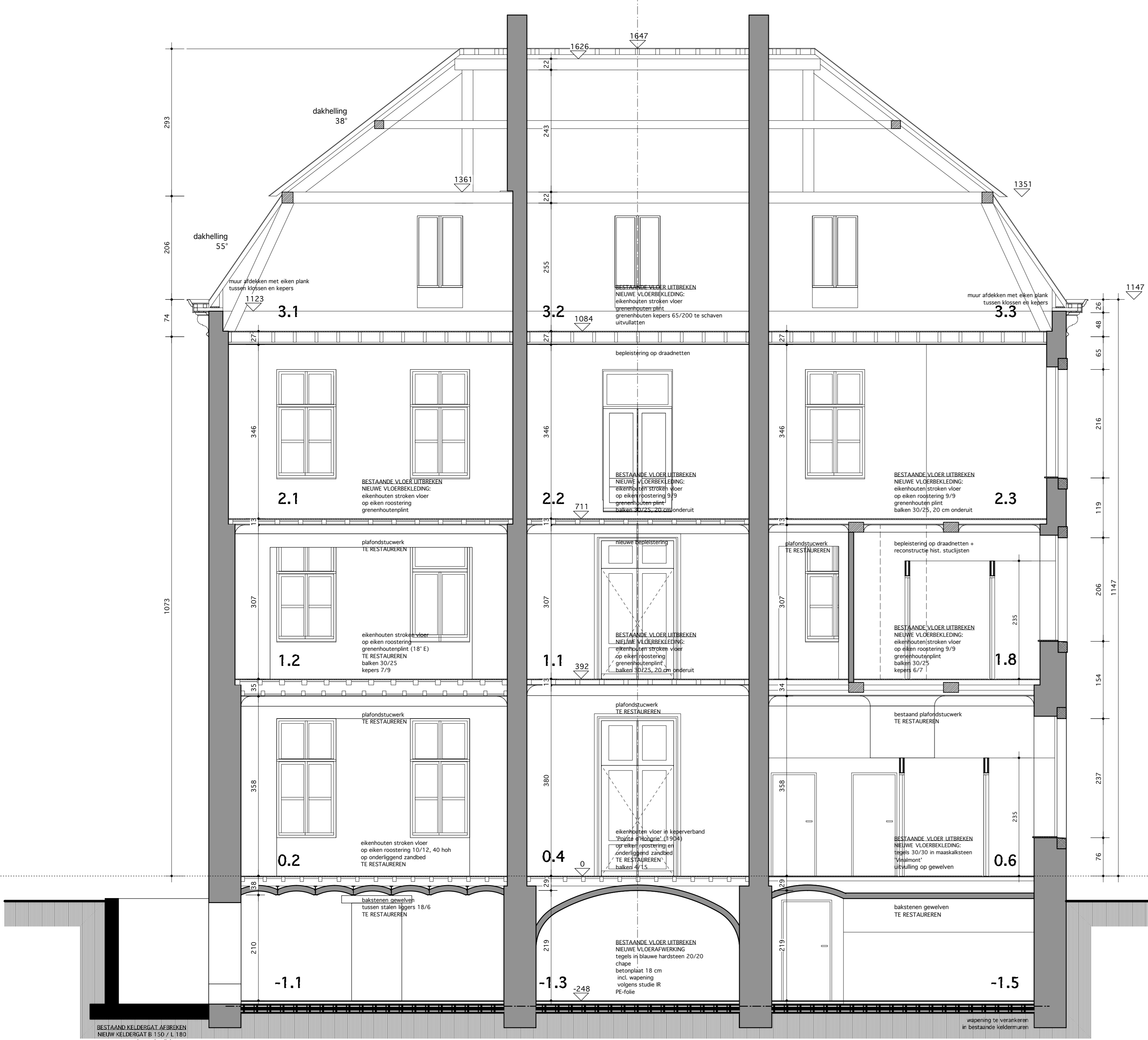

DOORSNEDE DD'

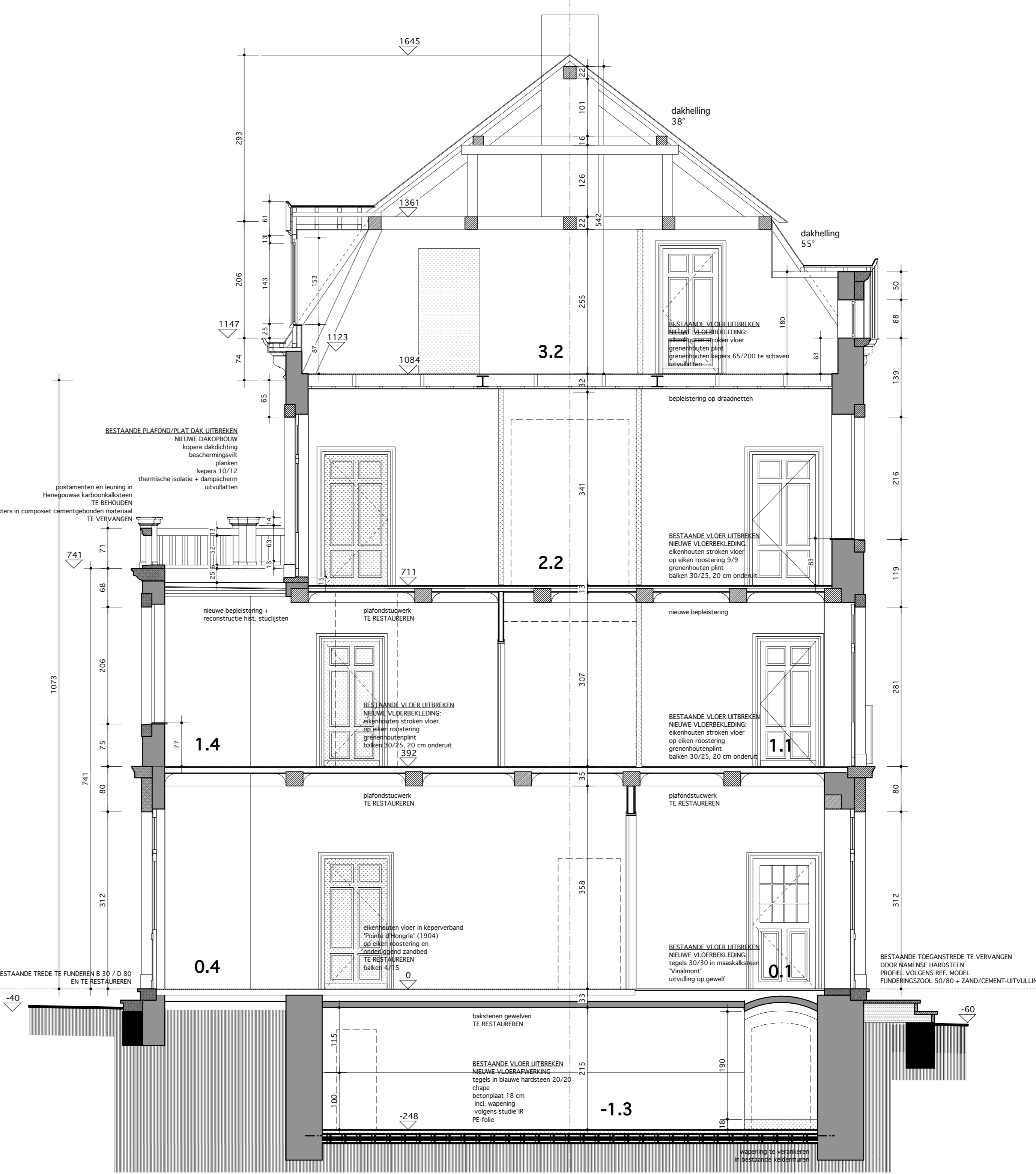

DOORSNEDE BB'

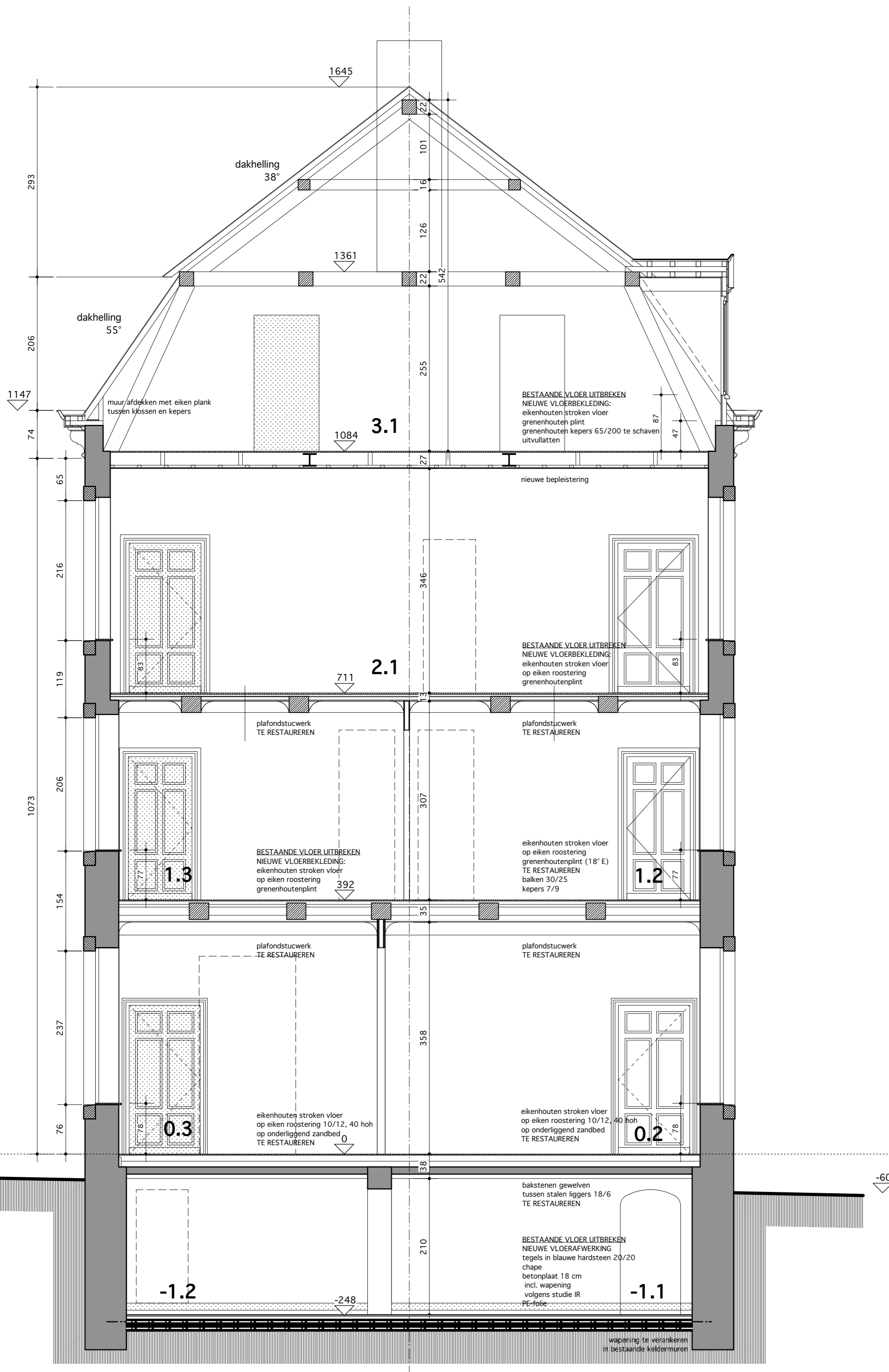

DOORSNEDE AA'

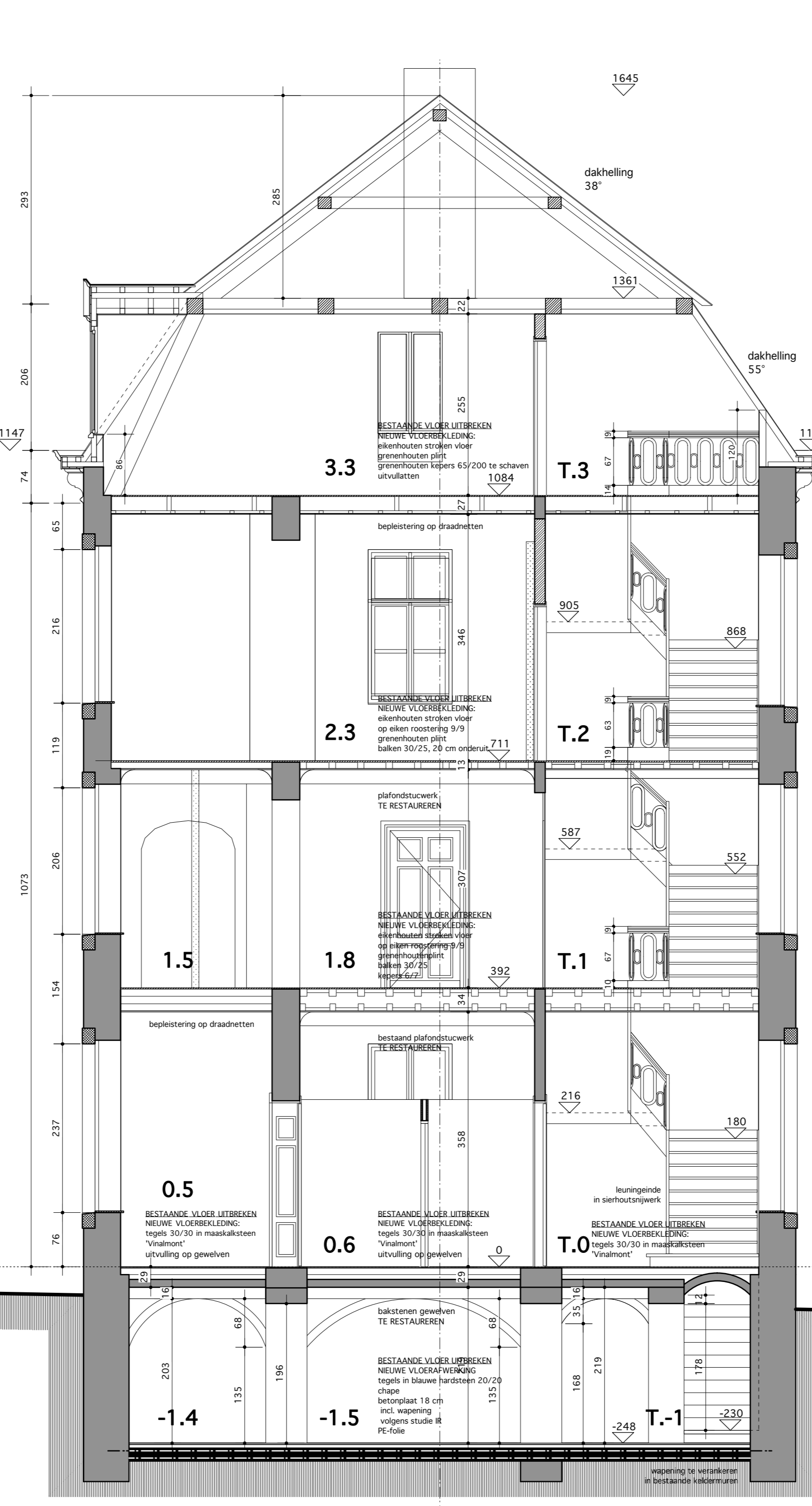

DOORSNEDE CC'

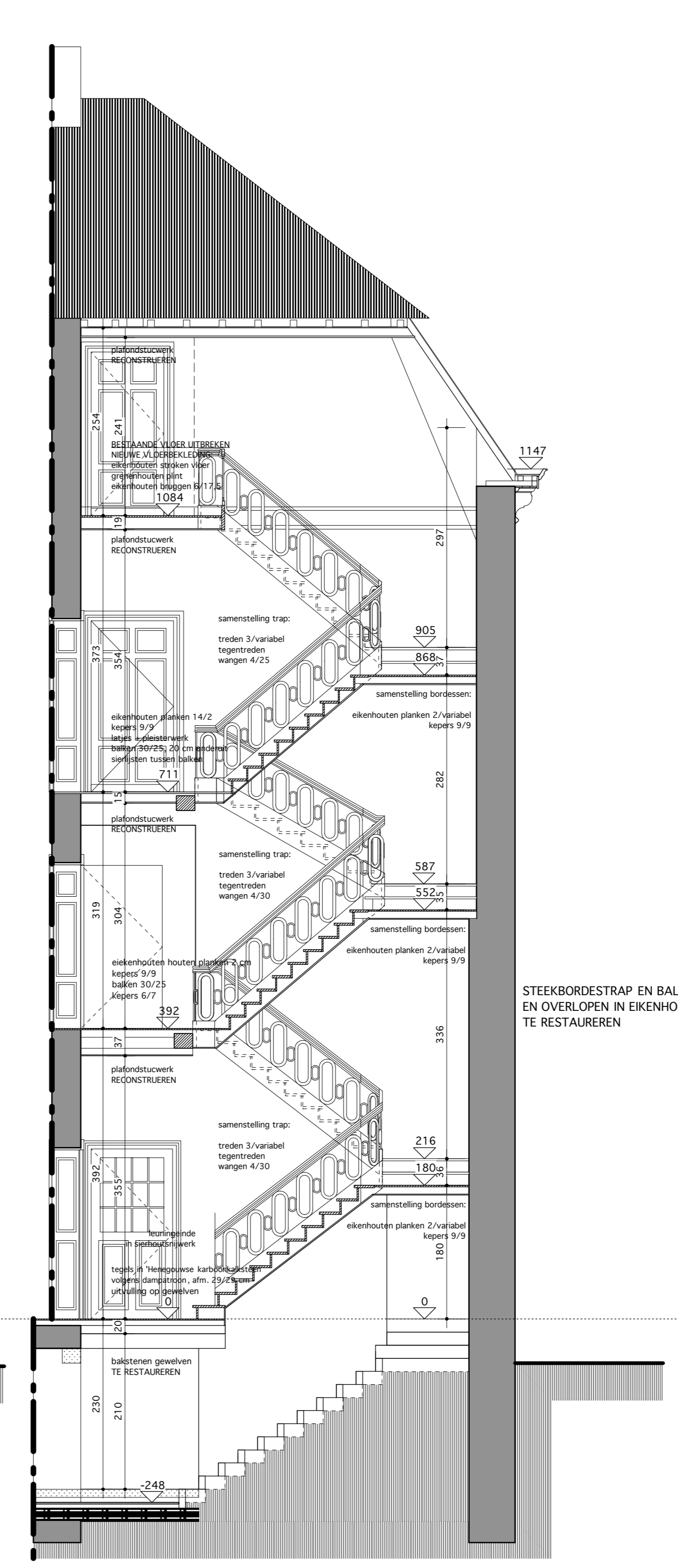

DOORSNEDE EE'

LEGENDE

- bestand metselwerk te behouden
- lichte wanden
- natuursteen
- houten balken

alle maten na te zien en aan te passen aan bestaande

PROVINCIE LIMBURG GEMEENTE KORTESSEM	R.7
restauratie van kasteel 'De fauconval'	
OPDRACHTGEVER gemeentebestuur Kortessem Kerkplein 11 3720 Kortessem	
BOUWTERREIN gemeente Kortessem, daalende 2 kadastrale gegevens: 1ste afdeling, sectie C, 919/N	
architect danny gilissen lievehereboomstraat 40 3720 kortessem tel/fax. 011/37 67 57	RESTAURATIEPLAN doorsneden
OPDRACHTGEVER	SCHAAL 1/50 DATUM 30/04/03
ARCHITECT	GOEDKEURING
AANNEMER	