

BIJLAGEN 5: OPMETINGSPLANNEN VOOR RESTAURATIE 2007

opgesteld door architect Danny Gilissen

De plannen bestaande toestand werden opgemaakt in 2002, in het kader van de restauratie van het kasteel. Aan elke ruimte wordt op de grondplannen een uniek nummer toegekend.

INHOUD

1. Kelderplan - A4
2. Grondplan - A4
3. Verdiepingsplan +1 - A4
4. Verdiepingsplan +2 - A4
5. Zolderplan - A4
6. Voorgevels - A4
7. Achtergevel - A4
8. Gevel links - A4
9. Gevel rechts - A4

OPMETINGSPLANNEN
NIEUWE TOESTAND

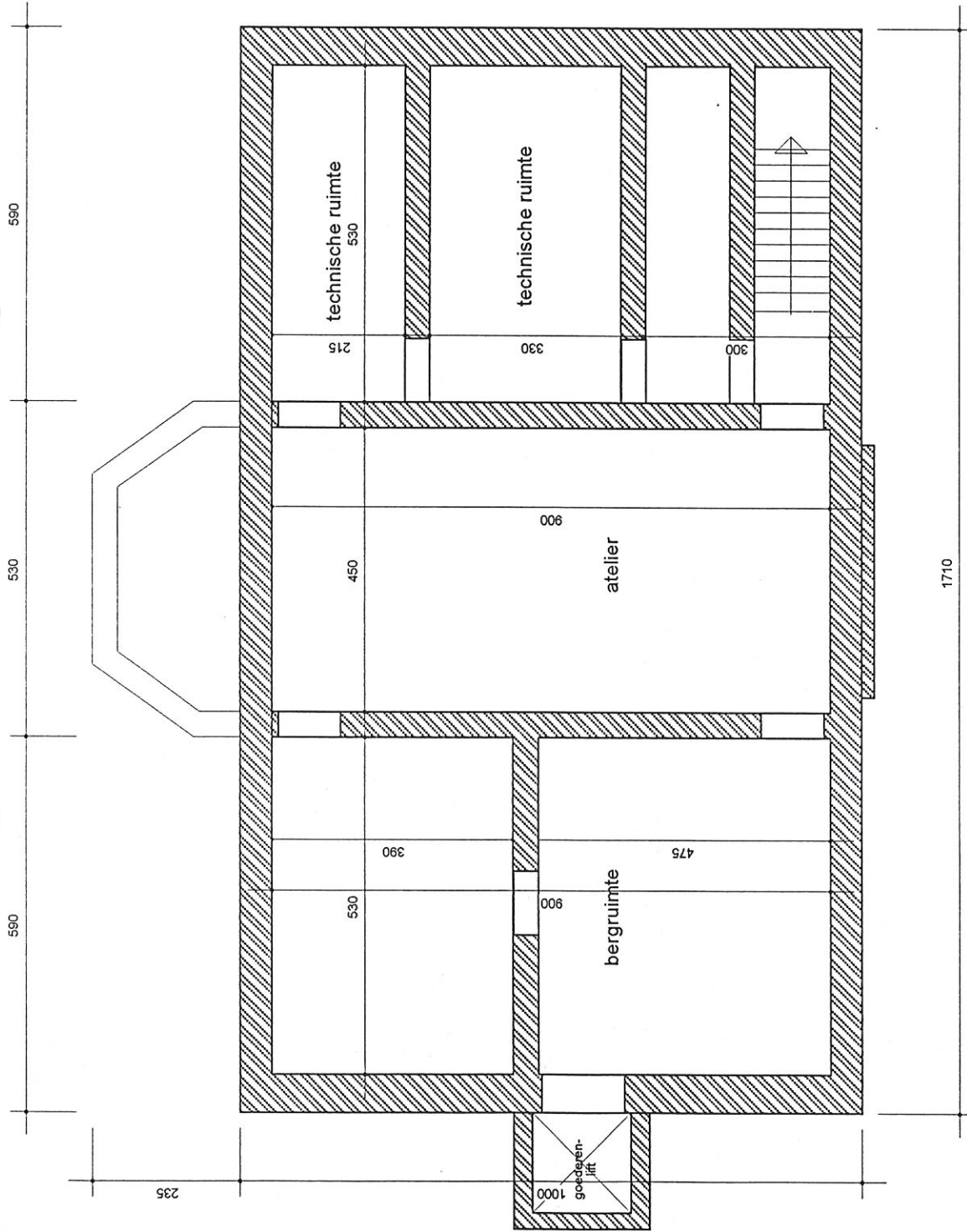

KELDER 1/100

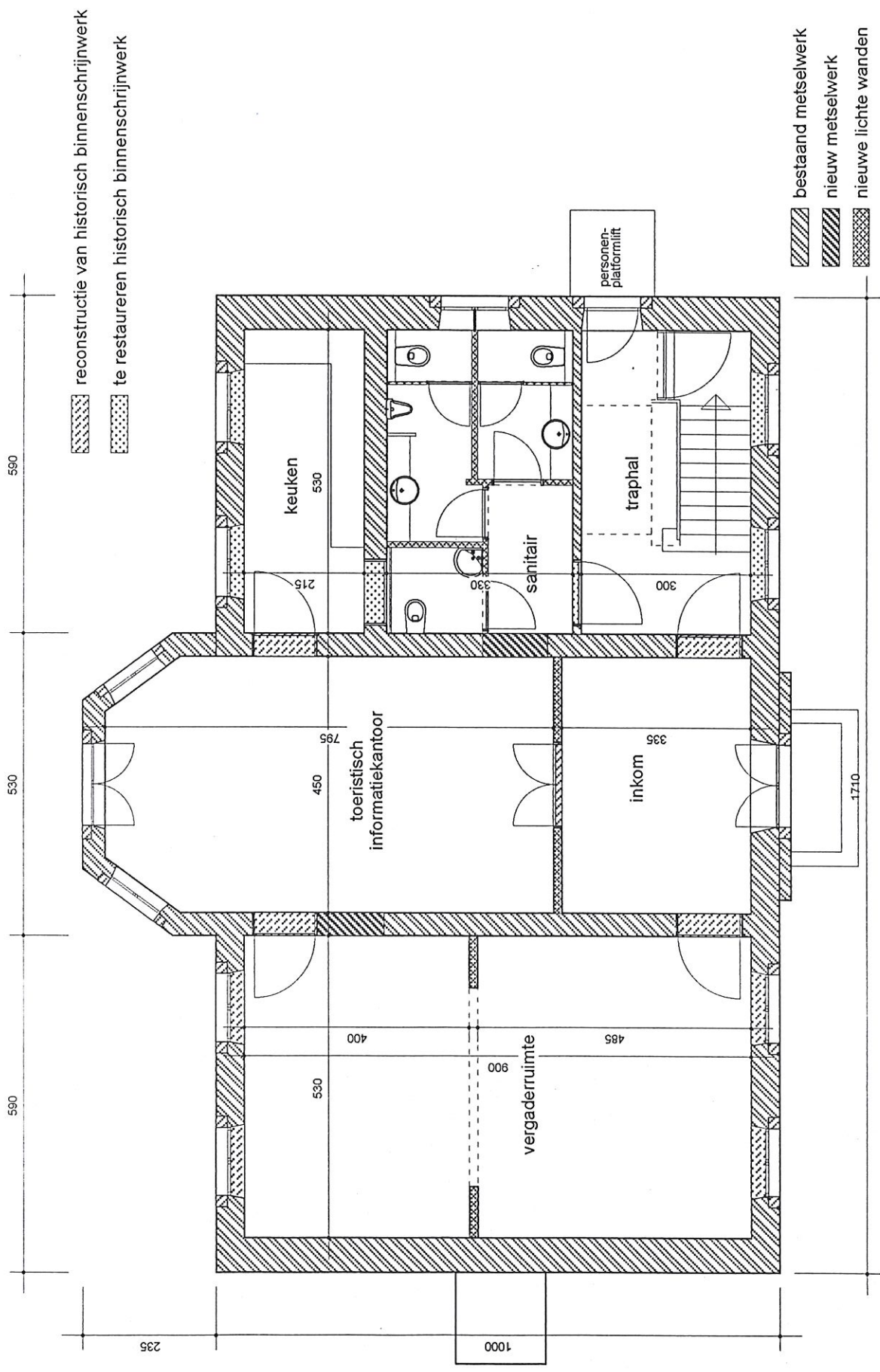

GELJKVLOERS 1/100

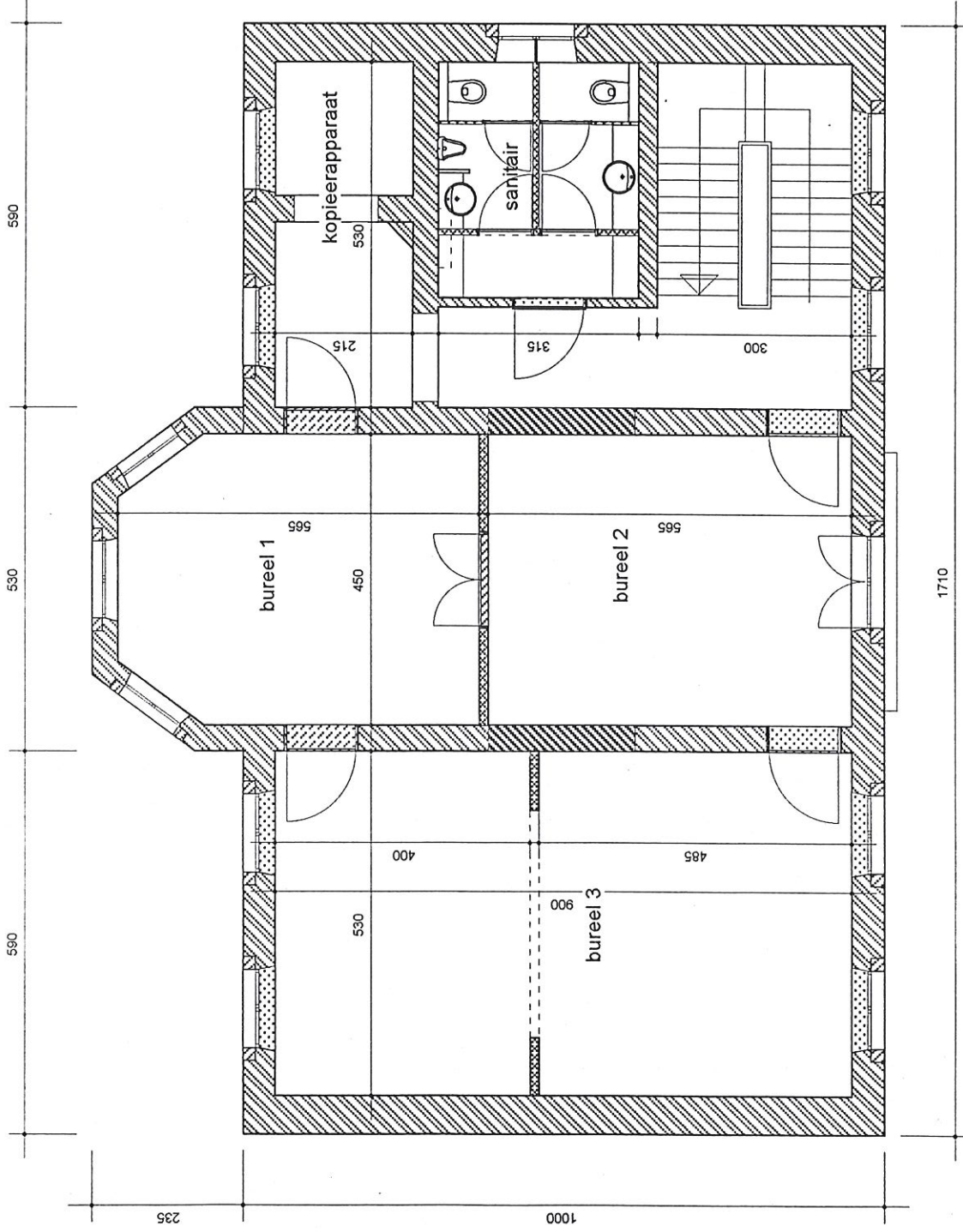

VERDIEPING 1 1/100

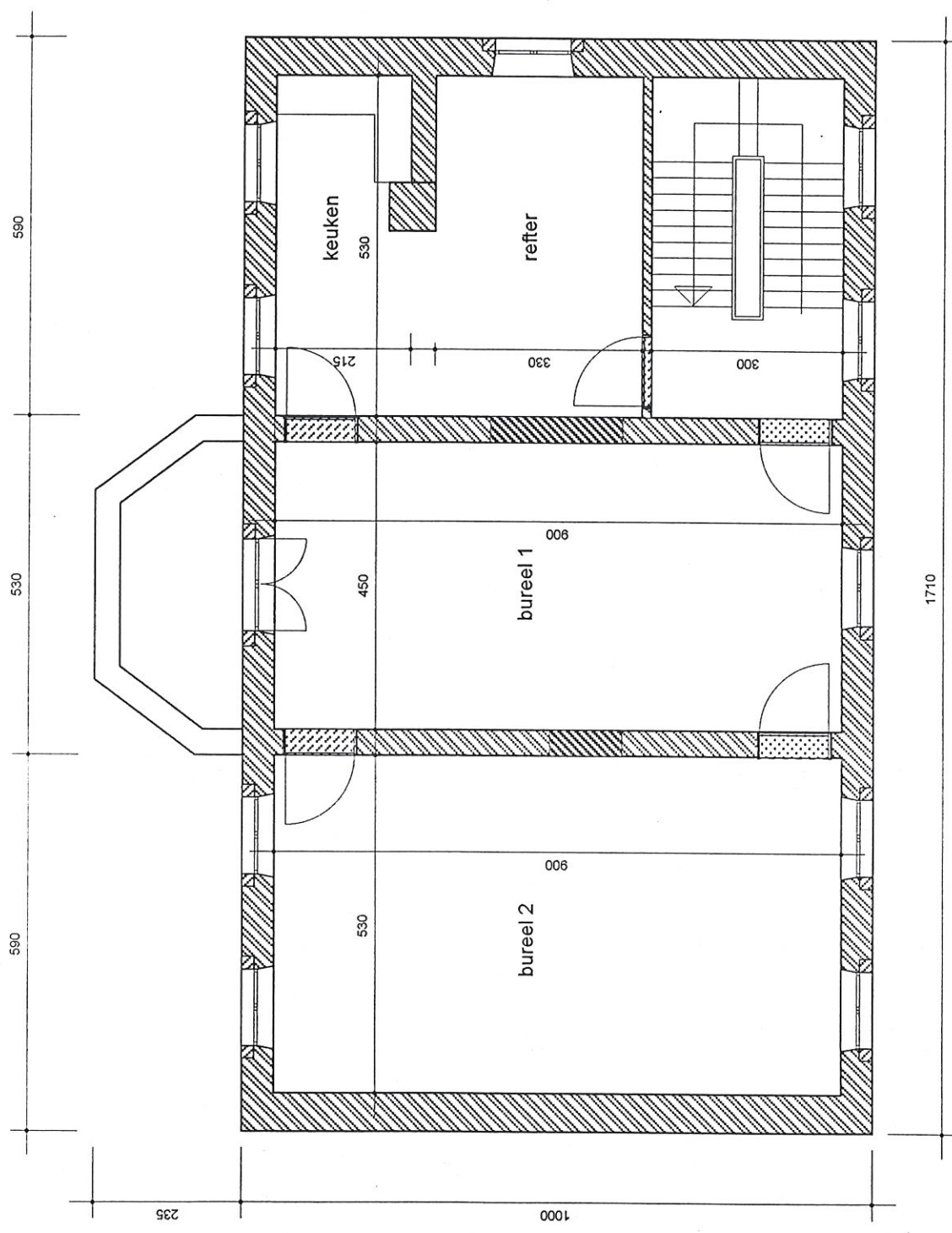

VERDIEPING 2 1/100

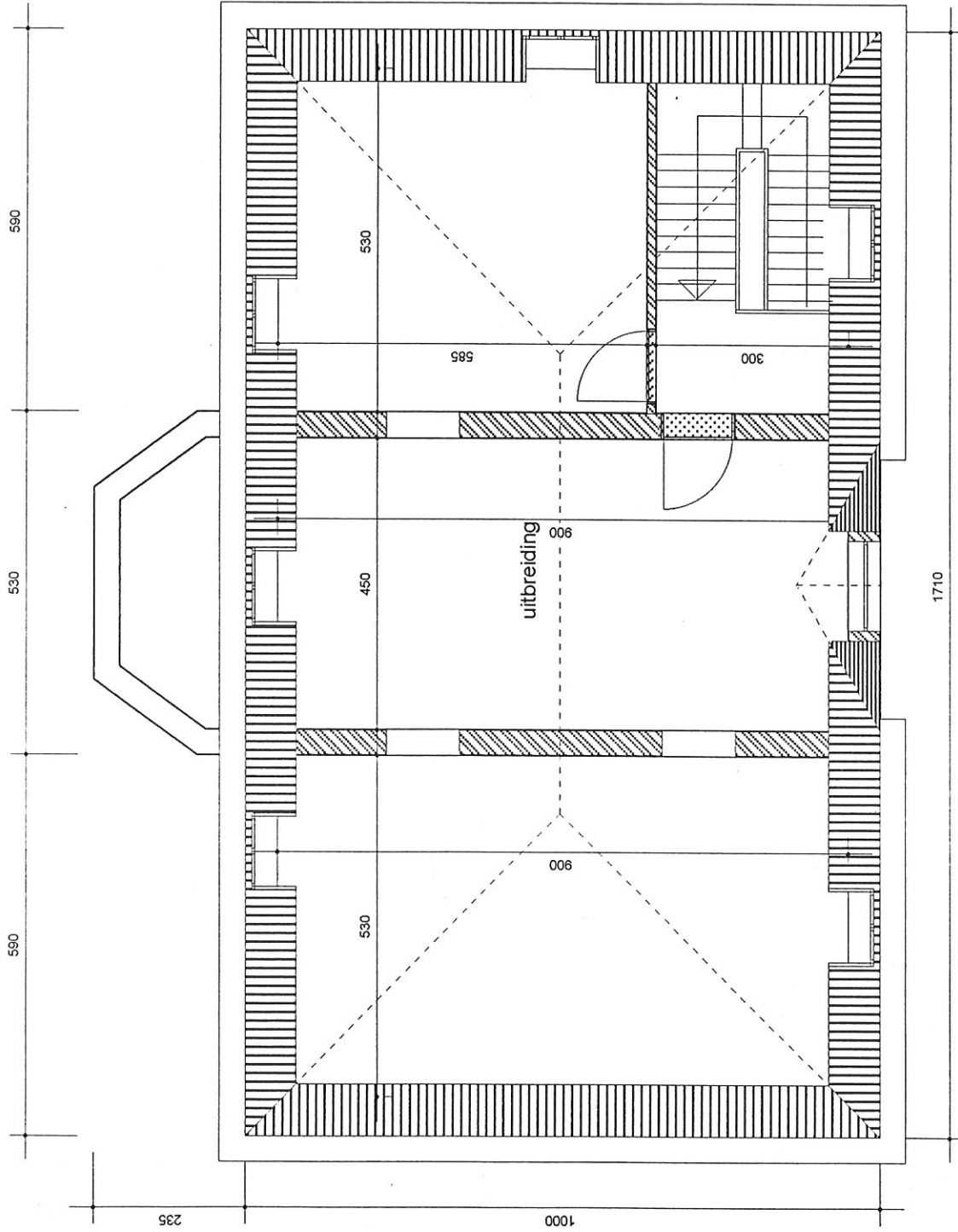

DAKVERDIEPING 1/100

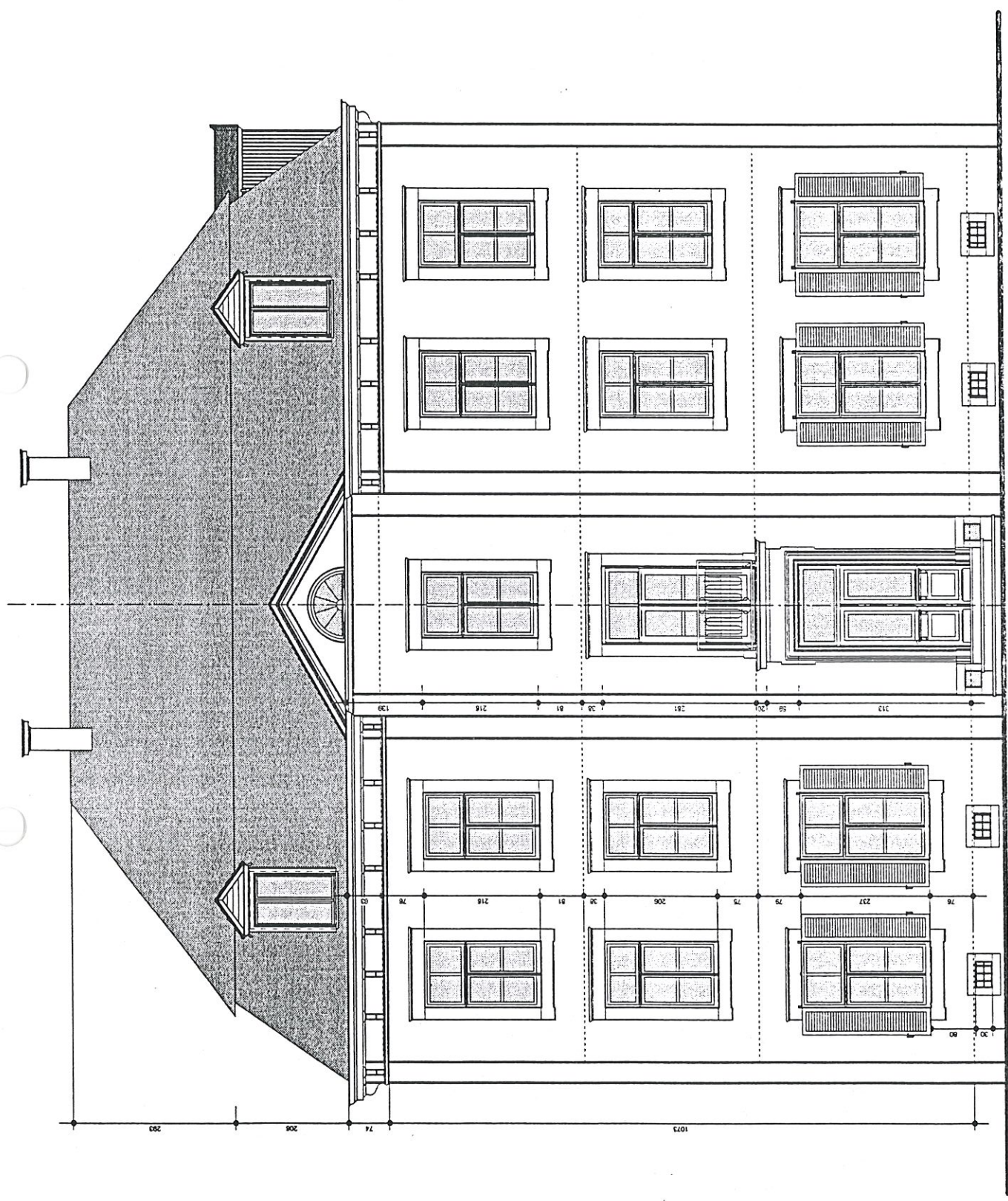

VOORGEVEL

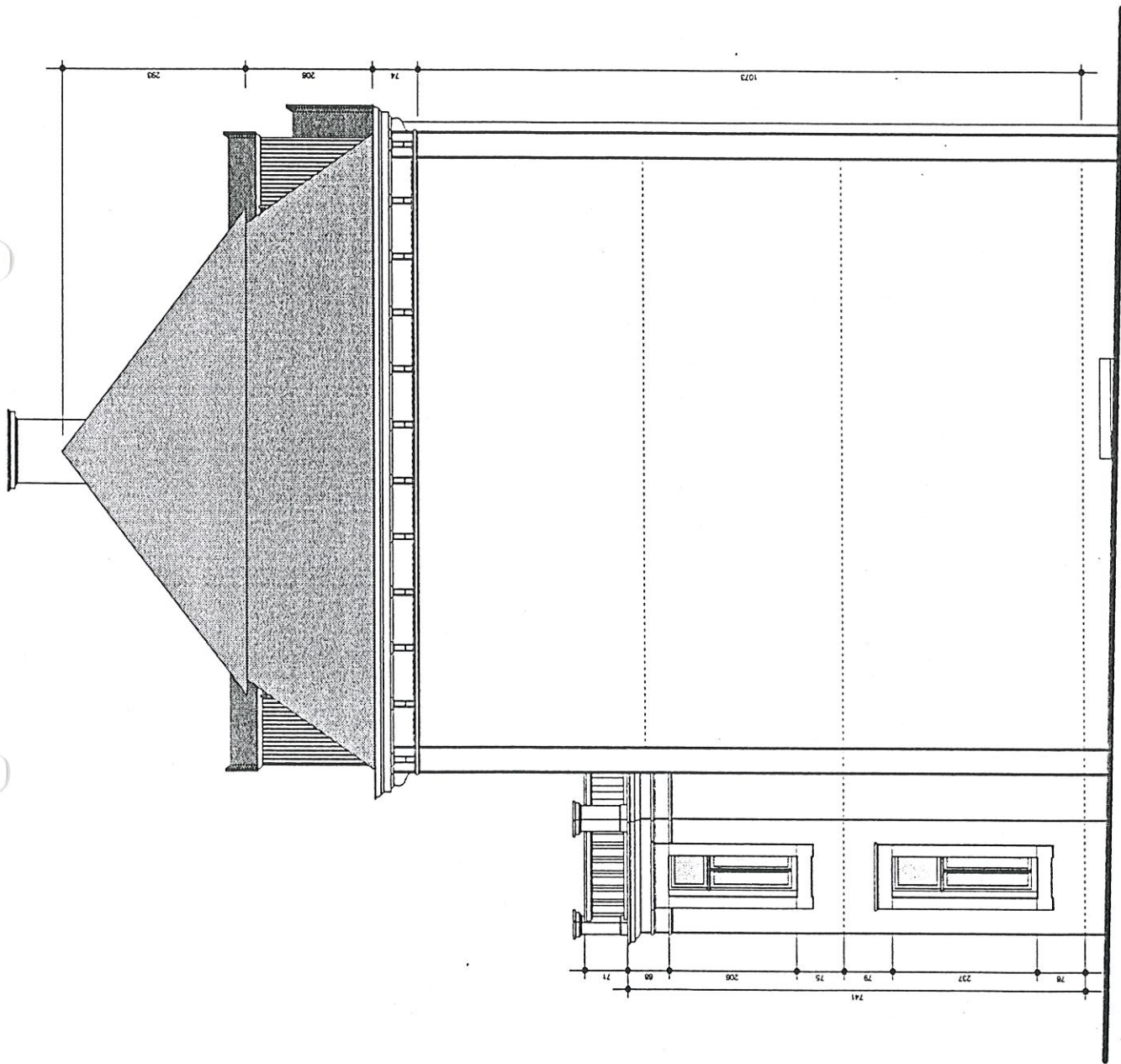

GEVEL LINKS

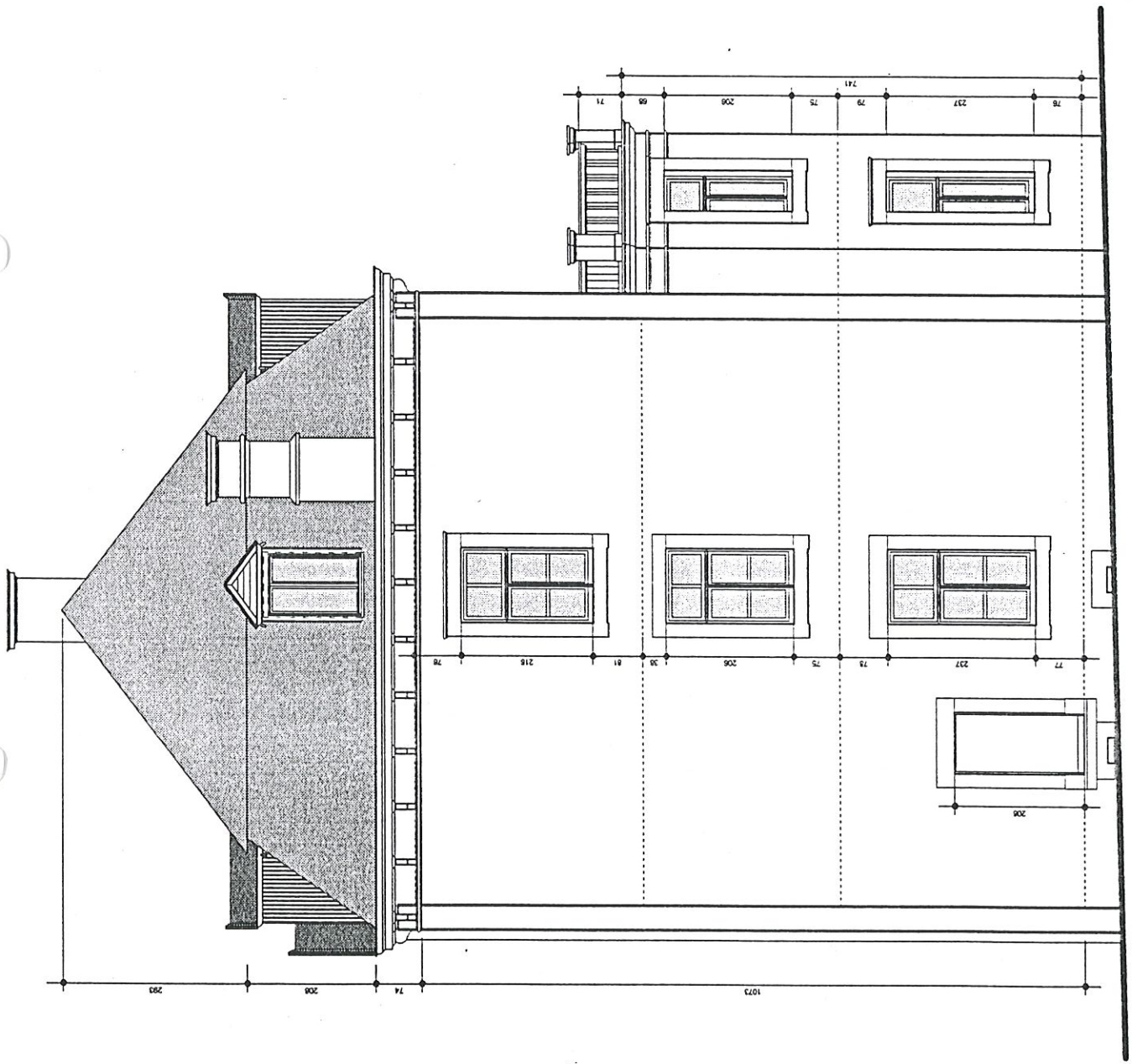

GEVEL RECHTS