

Stratigrafisch kleuronderzoek van het interieur van het huis de Spiegel te Zoutleeuw

Juli 2016

Opdrachtgever:
Dhr. en mevr. Peeters
Ridderstraat 15
3440 Zoutleeuw

Projectleider:
Caroline Vandegehuchte
Lien Swinnen

CAROLINE VANDEGEHUCHTE

Inhoud

1.	Inleiding.....	4
2.	Stratigrafisch Kleuronderzoek.....	6
2.1	Gelijkvloers.....	6
2.1.1.	Ruimte 1.....	7
	<i>Sonderingen op de muren</i>	7
2.1.2.	Ruimte 2.....	8
	<i>Sonderingen op de monumentale schouw</i>	9
2.2	Tussenverdiep.....	10
	<i>Sonderingen op beide zijden van de deur</i>	11
	<i>Sonderingen op de console en moerbalk</i>	13
	<i>Sonderingen op de muren</i>	15
2.3	Eerste verdieping.....	16
2.3.1	Ruimte 4.....	16
	<i>Sonderingen op beide zijden van de deur</i>	17
	<i>Sonderingen op de muren</i>	19
	<i>Sonderingen op beide zijden van de deur naar ruimte 4b</i>	20
	<i>Sonderingen op de uitspringende box in ruimte 4b</i>	21
	<i>Sonderingen op de muren in ruimte 4b</i>	23
	<i>Sonderingen op de console en moerbalk in ruimte 4b</i>	24
2.3.2	Ruimte 5.....	26
	<i>Sonderingen op de twee zijden van de deur en deurpost</i>	27
	<i>Sonderingen op de schouw</i>	31
	<i>Sonderingen op de muren</i>	33
	<i>Sonderingen op de console en moerbalk</i>	35
2.4	Traphal.....	37
	<i>Sonderingen op de trap</i>	38

Stratigrafisch kleuronderzoek van het 'Spiegelhuis' te Zoutleeuw

	<i>Sonderingen op de console en moerbalk</i>	41
3.	Addenda.....	43
3.1.	Bijbouw: ruimte 1.....	43
	<i>Sonderingen op de muren</i>	44
3.2	Buitengevel	46
4.	Besluit.....	48

1. Inleiding

In samenspraak met dhr. en mevr. Peeters werd beslist om stratigrafisch kleuronderzoek uit te voeren op het huis 'De Spiegel' op de Markt 23 te Zoutleeuw.

Het kleuronderzoek werd trapsgewijs (horizontaal of verticaal- afhankelijk van de toestand van de ondergrond) uitgevoerd met een scalpel en een loupebril. De kleurtrappen zijn voldoende groot of zo groot mogelijk gemaakt zodat elke kleur herkenbaar en determineerbaar is. Elke kleurtrap werd wetenschappelijk bepaald en fotografisch gedocumenteerd met een digitale camera. Op elke foto werd een kleurkaart van Kodak als referentie gebruikt. De kleurtinten zelf werden exact gedetermineerd aan de hand van de NCS (Natural Colour System) index¹. Per steekproef werd een steekkaart met technische beschrijving opgemaakt waar alle gegevens in opgenomen zijn.

De steekproeven werden genummerd per ruimte en de locaties ervan werden per deelgebied aangeduid op de plattegrond.

Gelijkvloers

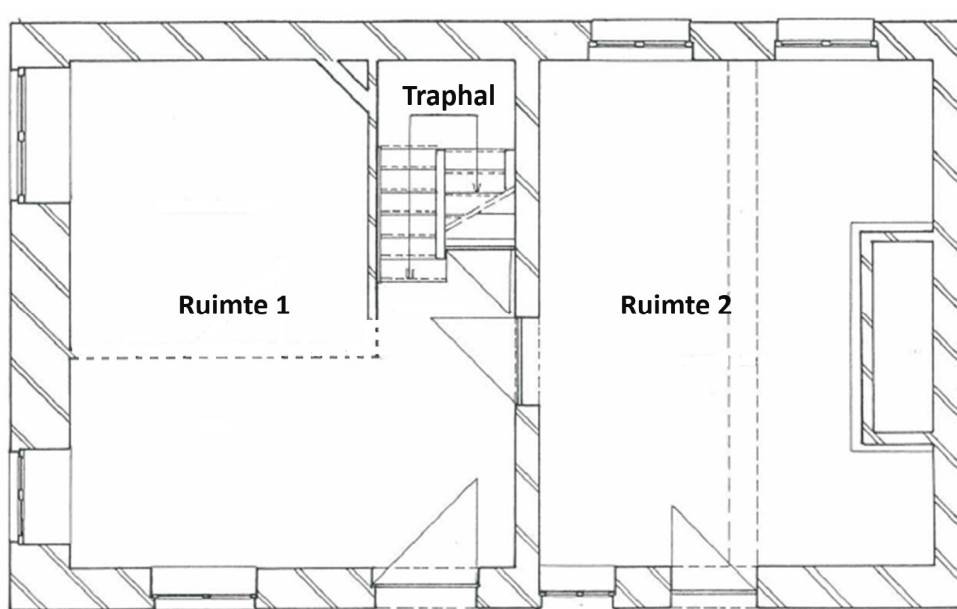

¹ De kleurdeterminaties gebeurden onder led-light.

Tussenverdiep

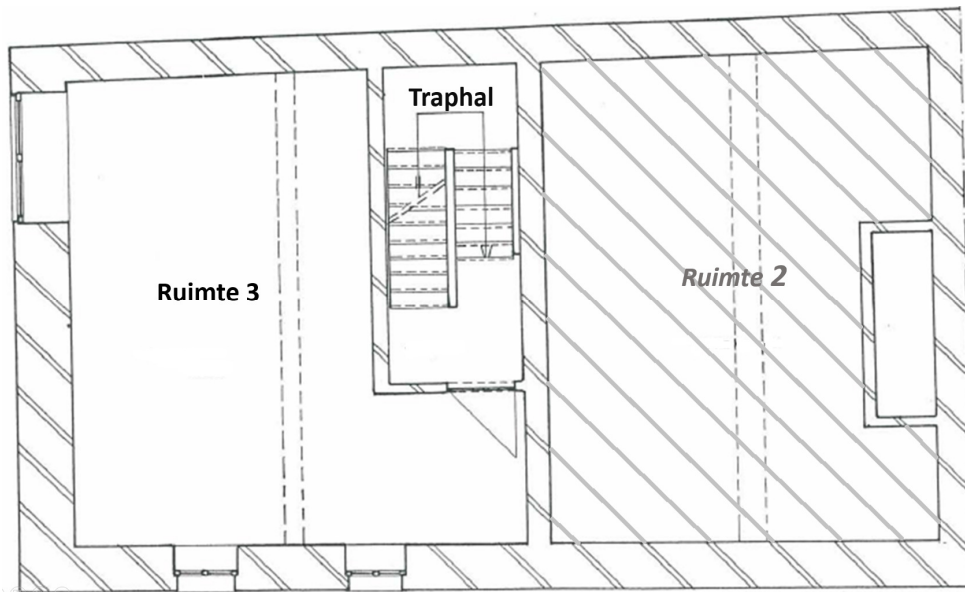

Eerste verdieping

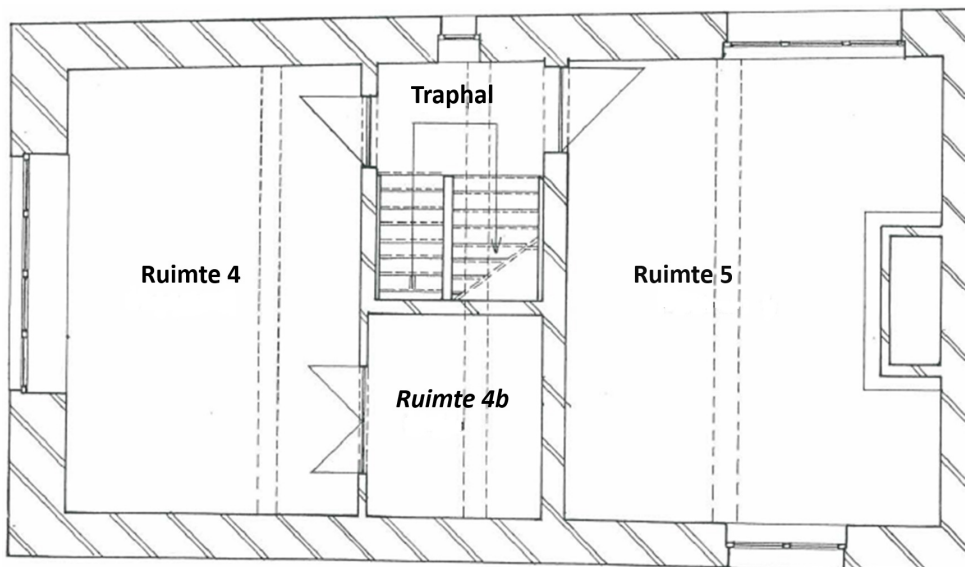

2. Stratigrafisch Kleuronderzoek

2.1 Gelijkvloers

Het gelijkvloers is toegankelijk via de koer. Deze verdieping telt in het hoofdgebouw twee naast elkaar liggende ruimten. Vanaf ruimte 2 is er een doorgang naar de achterliggende bijbouw.

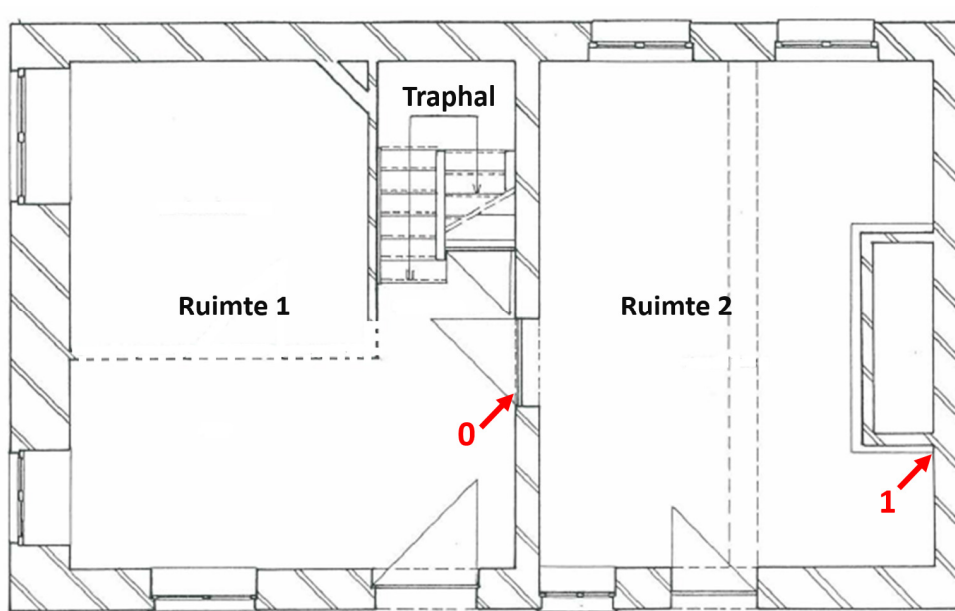

2.1.1. Ruimte 1

De muren van deze ruimte werden in 1962 voorzien van een nieuwe bezetting waarop een wit geschilderd vliesbehang.

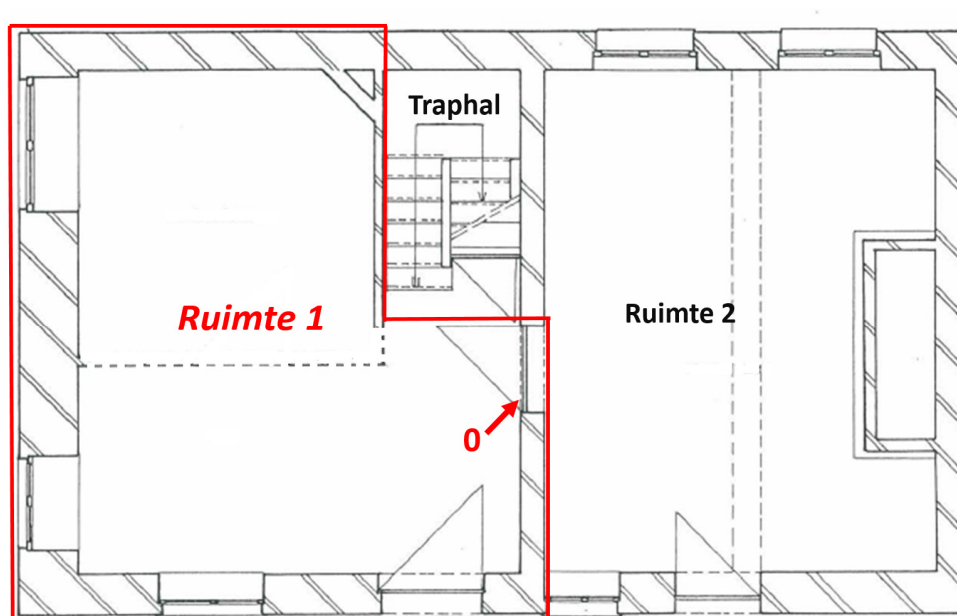

Sonderingen op de muren

Locatie: Ruimte 1 – muur tegen ruimte 2

Steekproef nr.: 0

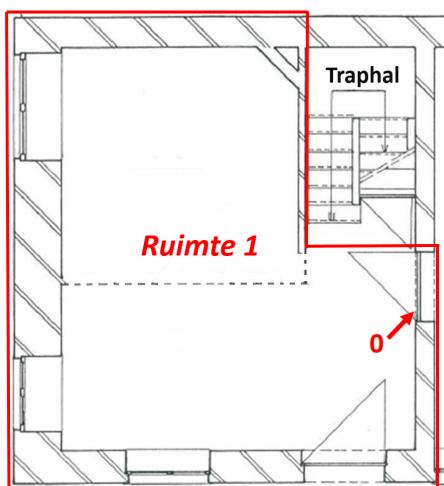

	Laag	Beschrijving	NCS-waarde
0	Drager	Rode baksteen	
1	Kaleillaag	Licht grijs (?)	/
2	Pleisterlaag: raaplaag	Wit	/
3	Papier	Behang (vliesbehang en witte verf)	/

2.1.2. Ruimte 2

De muren van deze ruimte werden in 1962 voorzien van een nieuwe bezetting waarop een wit geschilderd vliesbehang. Er werden geen sonderingen op gedaan.

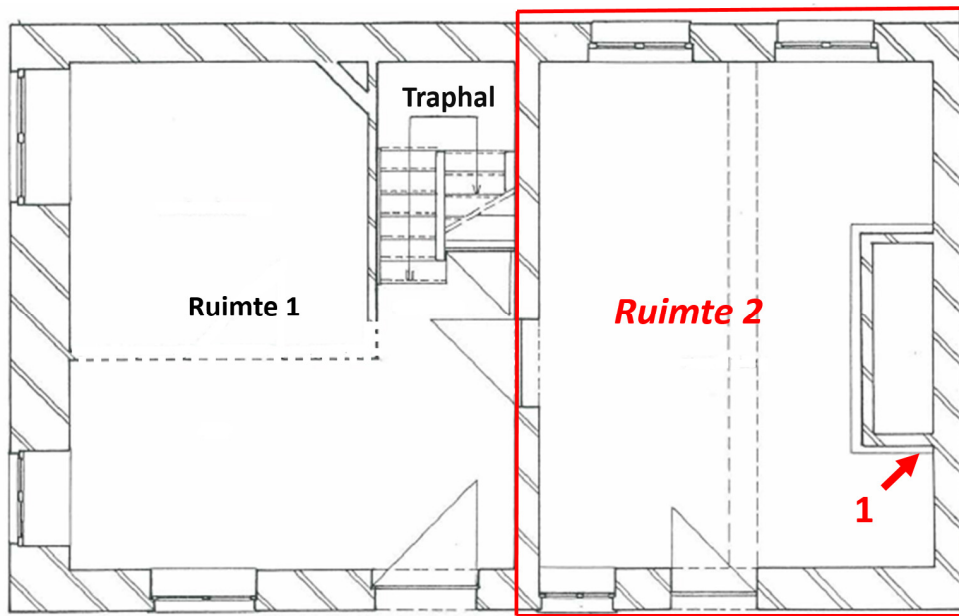

Stratigrafisch kleuronderzoek van het 'Spiegelhuis' te Zoutleeuw

Sonderingen op de monumentale schouw

Locatie: Ruimte 2 – hoekornament schouw

Steekproef nr.: 1

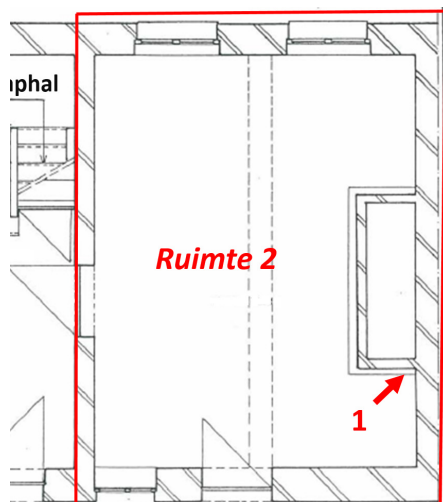

	Laag	Beschrijving	NCS-waarde
0	Drager	Steen (?)	
1	Synthetische verf	Wit	/
2	Synthetische verf	Zacht geel	S0510-Y30R
3	Synthetische verf	Wit	/
4	Synthetische verf	Zacht geel	S0510-Y30R
5	Synthetische verf	Wit	/



2.2 Tussenverdiep

Tussen het gelijkvloers en de eerste verdieping bevindt zich, langs de marktzijde, een tussenverdieping met een lage L-vormige ruimte.

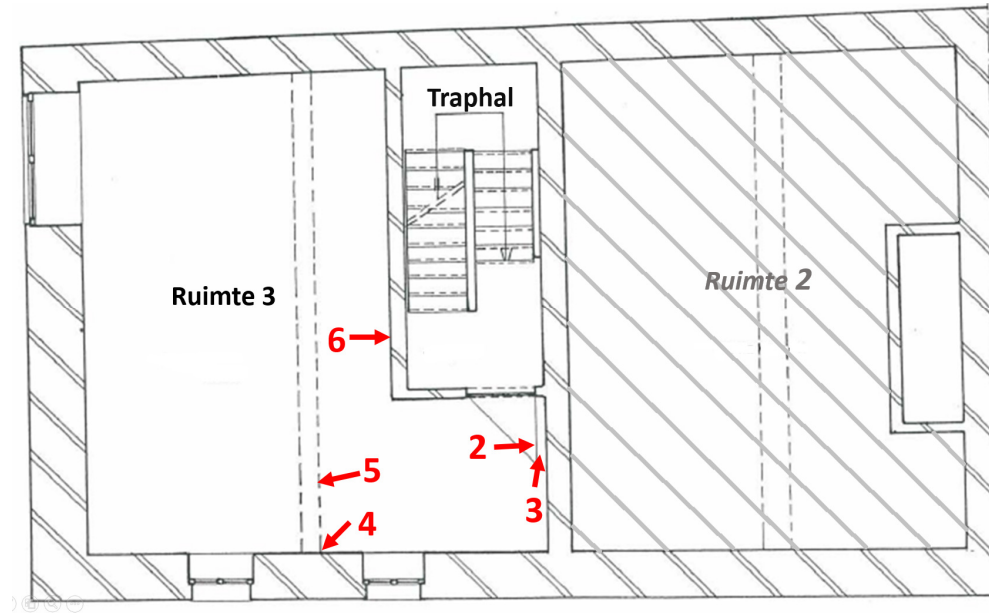

Stratigrafisch kleuronderzoek van het 'Spiegelhuis' te Zoutleeuw

Sonderingen op beide zijden van de deur

Locatie: Ruimte 3 – buitenzijde deur

Steekproef nr.: 2

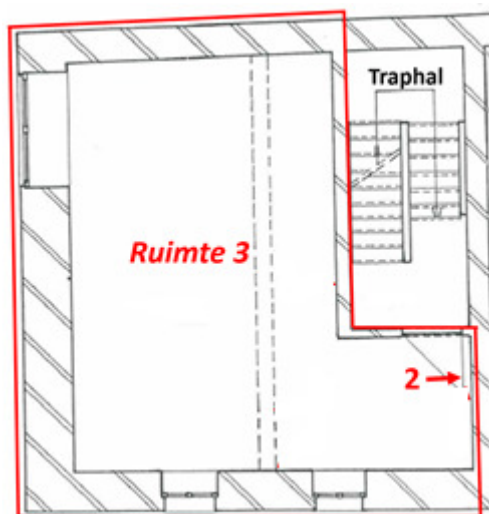

	Laag	Beschrijving	NCS-waarde
0	Drager	Hout	
1	Olieverf	Lichtgrijs	S1502-G
2	Olieverf	Appelblauwzeegroen	S4020-B90G
3	Olieverf	Taupe	S1005-Y20R
4	Synthetische verf	Zalmroze	S1020-Y30R
5	Synthetische verf	Bruin	S3040-Y30R
6	Synthetische verf	Licht kaki	S2010-G90Y
7	Synthetische verf	Eierschaal	S1020-Y20R
8	Synthetische verf	Ecru	S0505-Y20R
9	Synthetische verf	Wit	/

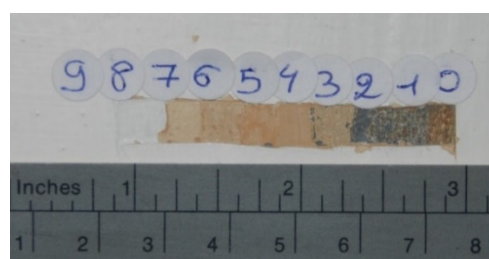

Stratigrafisch kleuronderzoek van het 'Spiegelhuis' te Zoutleeuw

Locatie: Ruimte 3 – binnenzijde deur

Steekproef nr.: 3

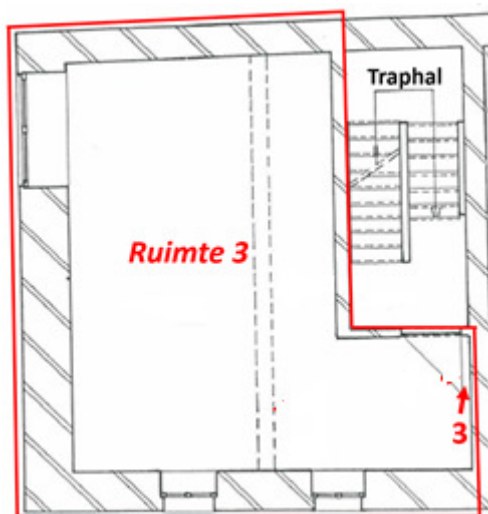

	Laag	Beschrijving	NCS-waarde
0	Drager	Hout	
1	Synthetische verf	Grijs	S5005-G50Y
2	Synthetische verf	Donkergrijs	S6502-B
3	Synthetische verf	Groen	S1040-G20Y
4	Synthetische verf	Donker bruin	S7010-Y70R

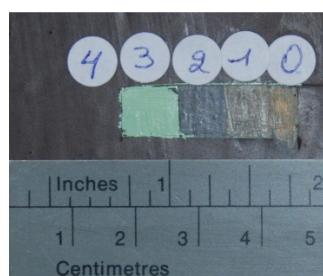

Sonderingen op de console en moerbalk

Locatie: Ruimte 3 – console

Steekproef nr.: 4

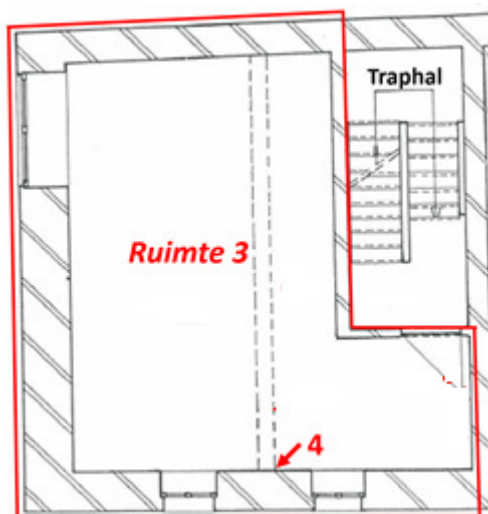

	Laag	Beschrijving	NCS-waarde
0	Drager	Natuursteen	
1	Kalkverf	Lichtgrijs	S1000-N
2	Kalkverf	Wit	/
3-7	Kalkverf	Licht blauw	S1005-R80B (iets lichter en donkerder)
8	Kalkverf	Eierschaal	S0510-Y40R
9	Kalkverf	Roze	S0505-Y70R
10	Kalkverf	Ecru	S0505-Y20R

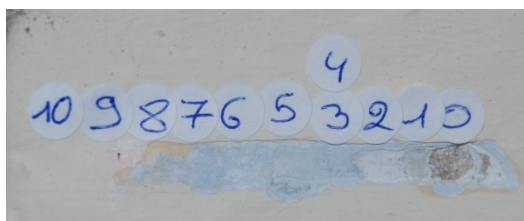
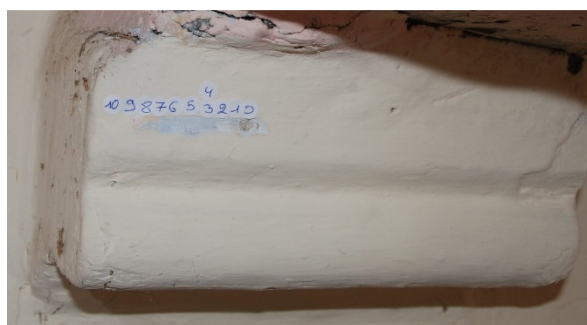

Stratigrafisch kleuronderzoek van het 'Spiegelhuis' te Zoutleeuw

Locatie: Ruimte 3 – moerbalk (staal)

Steekproef nr.: 5

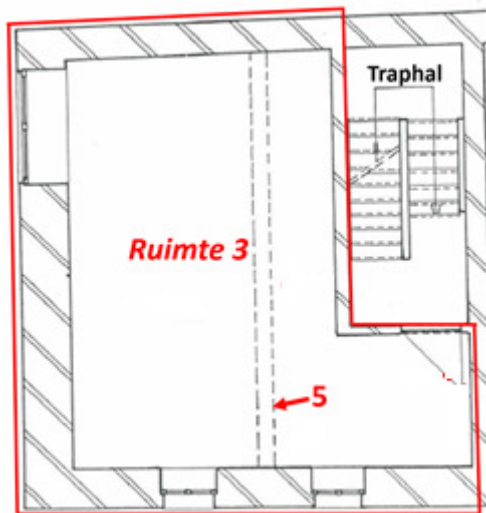

	Laag	Beschrijving	NCS-waarde
0	Drager	Hout	
1-3	Kalkverf	Licht blauw	S0505-B20G
4	Kalkverf	Lichtgrijs	S1000-N
5	Kalkverf	Licht blauw	S1005-R80B
6	Kalkverf	Wit	/
7	Kalkverf	Eierschaal (dik met witte puntjes)	S0510-Y40R
8	Kalkverf	Roze	S0505-Y70R



Sonderingen op de muren

Locatie: Ruimte 3 – muur tegen traphal

Steekproef nr.: 6

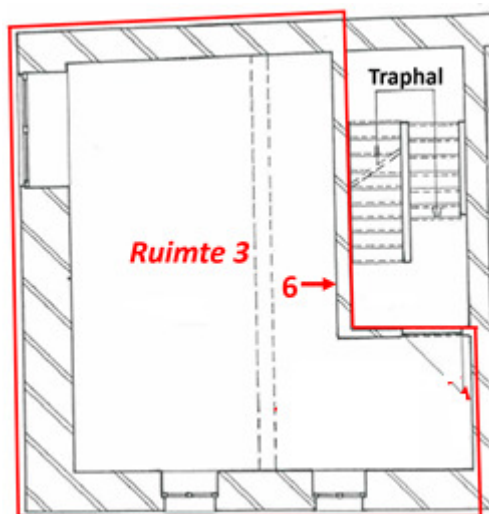

	Laag	Beschrijving	NCS-waarde
0	Drager	Baksteen	
1	Leembezetting	Beige met vezel (haar)	
2	Kalkverf	Heel licht blauw	S0505-B20G
3	Kalkverf	Eierschaal	S1020-Y20R
4	Kalkverf	Ecru	S0505-Y20R



2.3 Eerste verdieping

De bovenverdieping telt twee ruimten, een aan elke zijde van de traphal.

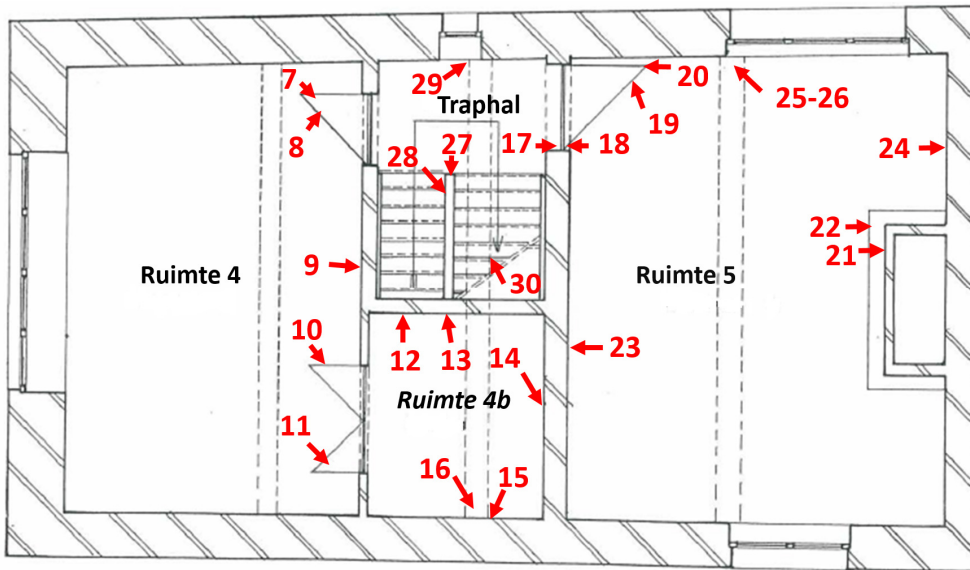

2.3.1 Ruimte 4

Ruimte 4 ligt aan de voorzijde van het gebouw. Het is een rechthoekige ruimte met annex bergruimte (ruimte 4b).

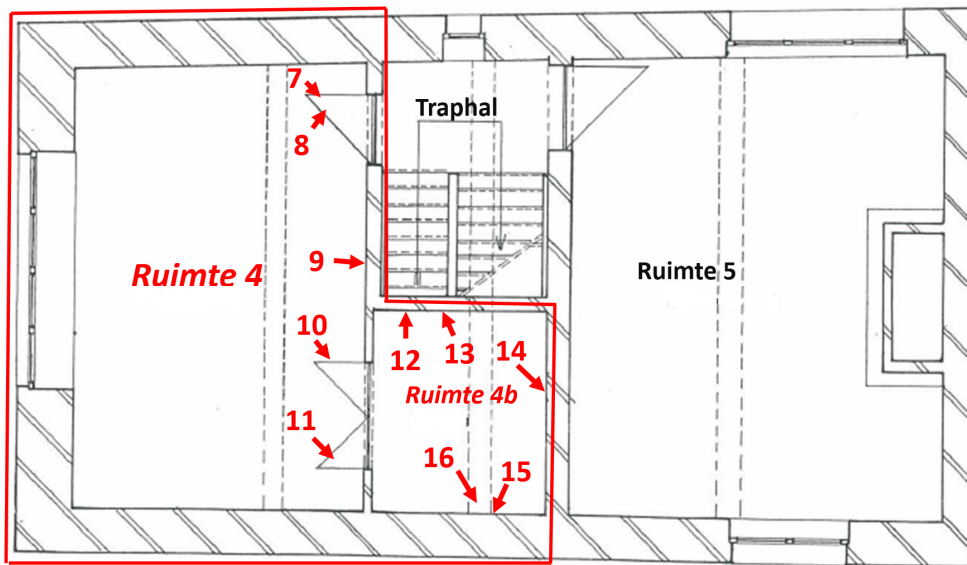

Stratigrafisch kleuronderzoek van het 'Spiegelhuis' te Zoutleeuw

Sonderingen op beide zijden van de deur

Locatie: Ruimte 4 – buitenzijde deur

Steekproef nr.: 7

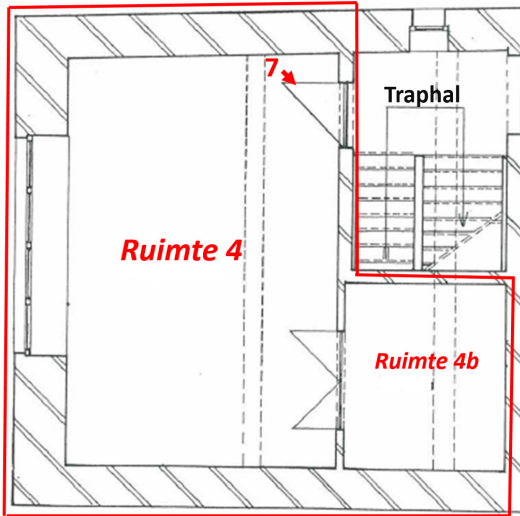

	Laag	Beschrijving	NCS-waarde
0	Drager	Hout	
1	Synthetische verf	Licht kaki	S2010-G90Y (iets lichter)
2	Synthetische verf	Eierschaal	S1020-Y20R
3	Synthetische verf	Wit	/

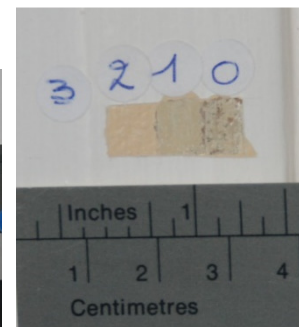

Stratigrafisch kleuronderzoek van het 'Spiegelhuis' te Zoutleeuw

Locatie: Ruimte 4 – binnenzijde deur

Steekproef nr.: 8

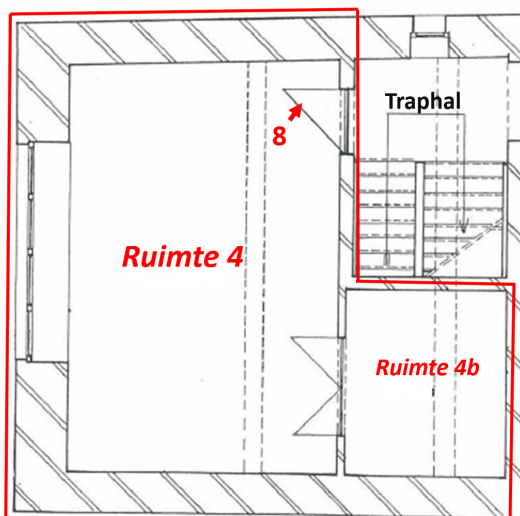

	Laag	Beschrijving	NCS-waarde
0	Drager	Hout	
1	Synthetische verf	Licht beige-grijs	S1005-G80Y
2	Synthetische verf	Beige-bruin	S2020-Y30R
3	Synthetische verf	Eierschaal	S1020-Y10R
4	Synthetische verf	Ecru	S0505-Y20R
5	Synthetische verf	Roze	S1005-Y50R
6	Synthetische verf	Wit	/



Sonderingen op de muren

Locatie: Ruimte 3 – muur tegen traphal

Steekproef nr.: 6

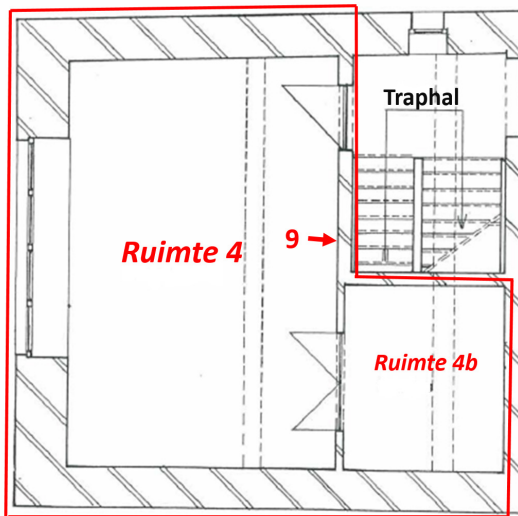

	Laag	Beschrijving	NCS-waarde
0	Drager	Rode baksteen	
1	Pleisterlaag: raaplaag	Kalkzandmortel met haar	
2	Papier	Behang (vliesbehang en witte verf)	/



Sonderingen op beide zijden van de deur naar ruimte 4b

Locatie: Ruimte 4b – binnen- en buitenzijde deur

Steekproef nr.: 10-11

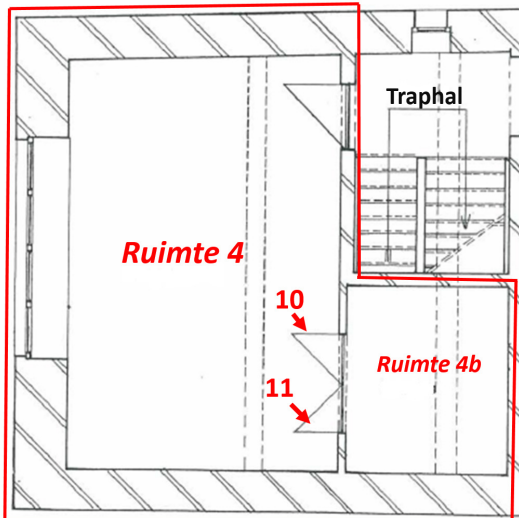

	Laag	Beschrijving	NCS-waarde
0	Drager	Hout	
1	Synthetische verf	Licht beige-grijs	S1005-G80Y
2	Synthetische verf	Beige-bruin	S2020-Y30R
3	Synthetische verf	Eierschaal	S1020-Y10R
4	Synthetische verf	Ecru	S0505-Y20R
5	Synthetische verf	Roze	S1005-Y50R
6	Synthetische verf	Wit	/



Sonderingen op de uitspringende box in ruimte 4b

Locatie: Ruimte 4b – houten lat

Steekproef nr.: 12

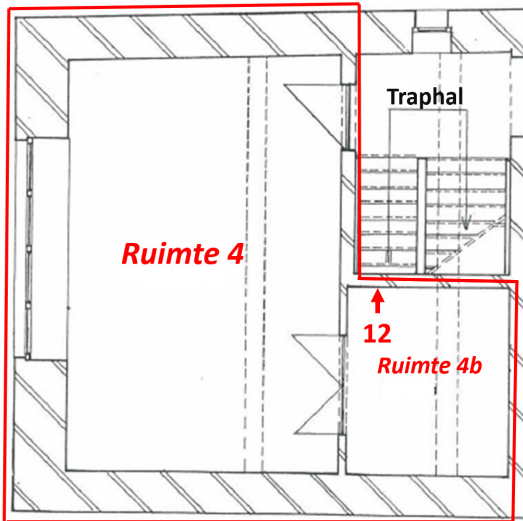

	Laag	Beschrijving	NCS-waarde
0	Drager	Hout	
1	Synthetische verf	Beige-bruin	S2020-Y30R
2	Synthetische verf	Eierschaal	S1020-Y10R
3	Synthetische verf	Ecru	S0505-Y20R
4	Synthetische verf	Roze	S1005-Y50R
5	Synthetische verf	Wit	/

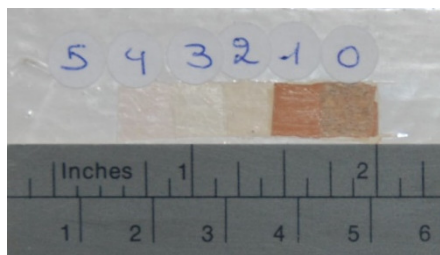

Stratigrafisch kleuronderzoek van het 'Spiegelhuis' te Zoutleeuw

Locatie: Ruimte 4b –box

Steekproef nr.: 13

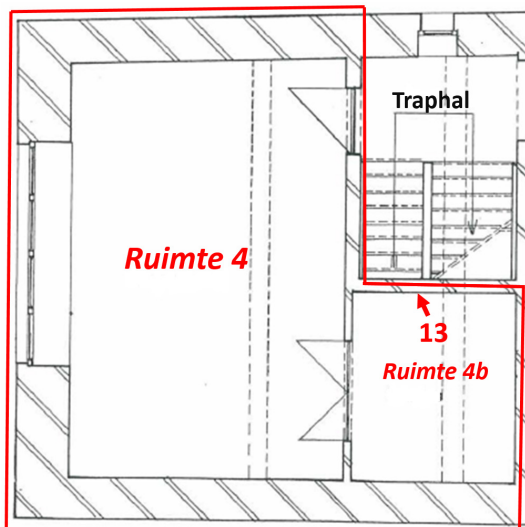

	Laag	Beschrijving	NCS-waarde
0	Drager	Hout	
1	Leembezetting	Beige met vezel (haar)	
2	Papier	Behang (vliesbehang en witte verf)	/



Sonderingen op de muren in ruimte 4b

Locatie: Ruimte 4b – muur tegen ruimte 5

Steekproef nr.: 14

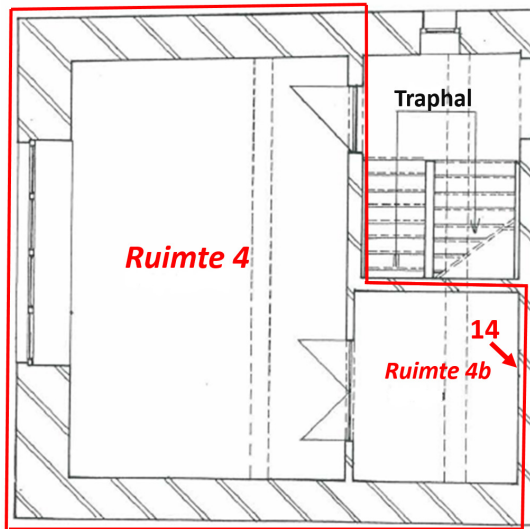

	Laag	Beschrijving	NCS-waarde
0	Drager	Vakwerkmuur	
1	Pleisterlaag: raaplaag	Kalkzandmortel met haar	
2	Papier	Behang (vliesbehang en witte verf)	/



Sonderingen op de console en moerbalk in ruimte 4b

Locatie: Ruimte 4b – console

Steekproef nr.: 15

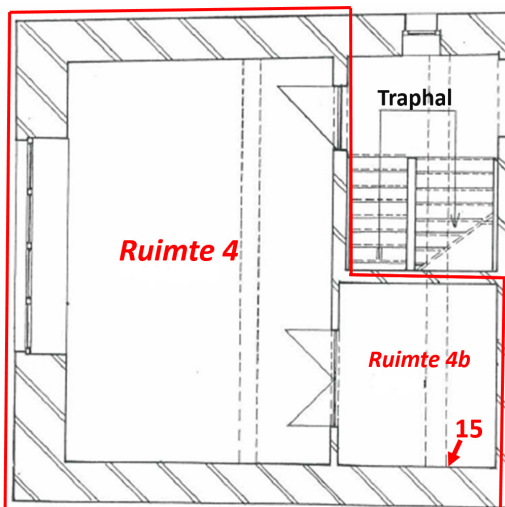

	Laag	Beschrijving	NCS-waarde
0	Drager	Steen	
1	Pleisterlaag: raaplaag	Kalkzandmortel met haar	/
2-4	Kalkverf	Eierschaal	/
5	Kalkverf	Licht groen	S1005-G80Y
6	Kalkverf	Licht blauw	S1010-R80B
7	Synthetische verf	Zalmroze	S0510-Y60R
8	Synthetische verf	Wit	/



Stratigrafisch kleuronderzoek van het 'Spiegelhuis' te Zoutleeuw

Locatie: Ruimte 4b – moerbalk

Steekproef nr.: 16

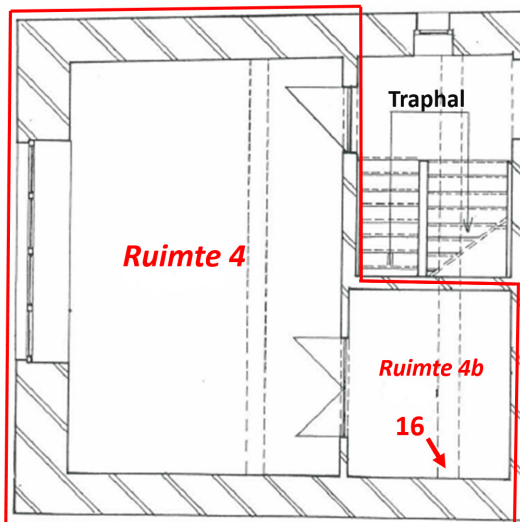

	Laag	Beschrijving	NCS-waarde
0	Drager	Hout	
1	Pleisterlaag: raaplaag	Kalkzandmortel met haar	/
2	Kalkverf	Licht blauw	S1020-R70B
3	Kalkverf	Wit	/
4	Synthetische verf	Wit	/

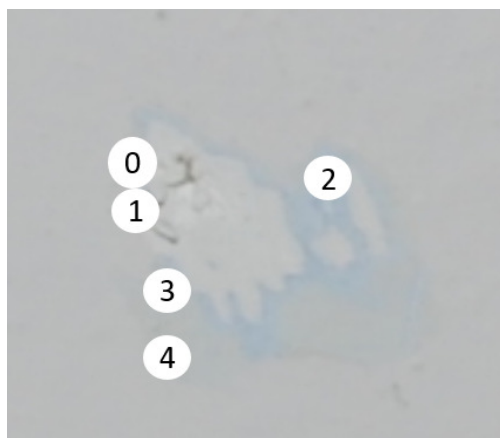

2.3.2 Ruimte 5

Ruimte 5 bevindt zich aan de achterzijde van het gebouw. Het is een rechthoekige ruimte met centraal tegen de uiterste muur een grote schouw.

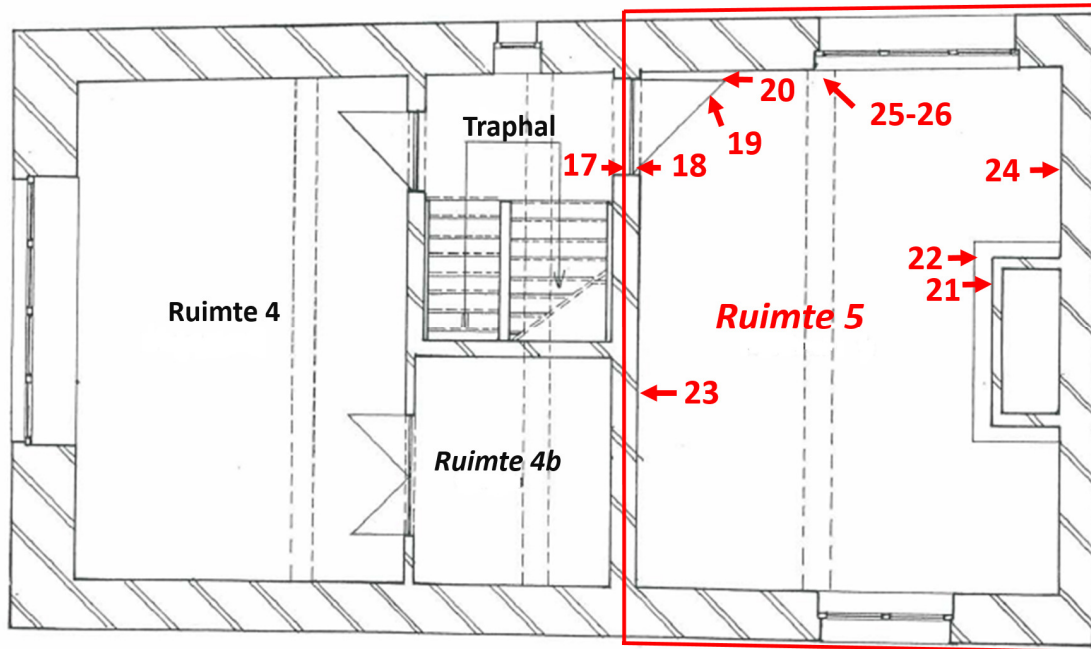

Sonderingen op de twee zijden van de deur en deurpost

Locatie: Ruimte 5 – buitenzijde deuroplijsting

Steekproef nr.: 17

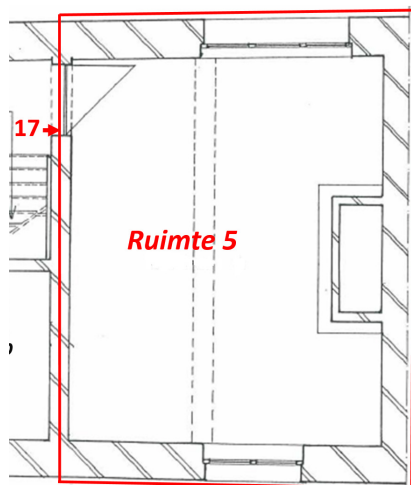

	Laag	Beschrijving	NCS-waarde
0	Drager	Hout	
1	Synthetische verf	Zalmroze	S1020-Y30R
2	Synthetische verf	Bruin	S3040-Y30R
3	Synthetische verf	Licht kaki	S2010-G90Y
4	Synthetische verf	Eierschaal	S1020-Y20R/ S1020-Y30R
5	Synthetische verf	Ecrú	S0505-Y20R
6-7	Synthetische verf	Wit	/

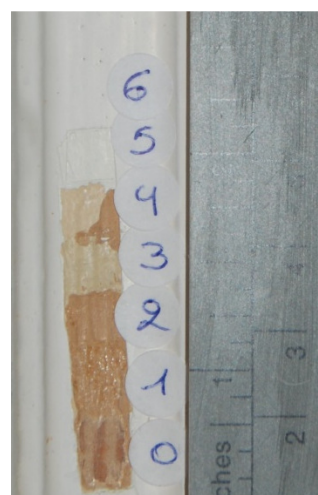

Stratigrafisch kleuronderzoek van het 'Spiegelhuis' te Zoutleeuw

Locatie: Ruimte 5 – binnenzijde deuroplijsting

Steekproef nr.: 18

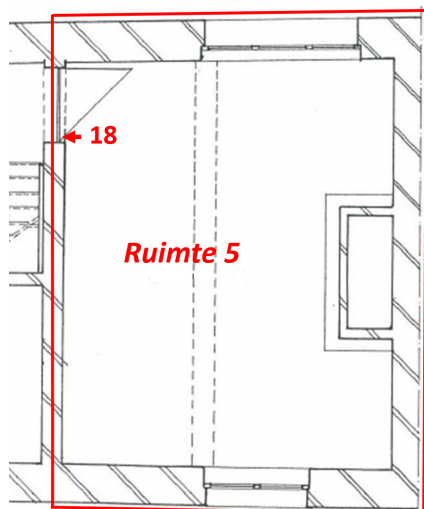

	Laag	Beschrijving	NCS-waarde
0	Drager	Hout	
1	Olieverf (?)	Bruin	S4020-Y30R
2	Synthetische verf	Licht bruin (rode ondertoon)	S3030-Y20R
3	Synthetische verf	Roodbruin	S3040-Y40R
4	Synthetische verf	Eierschaal	S1010-Y20R
5	Synthetische verf	Ecru	S0505-Y20R
6-7	Synthetische verf	Wit	/



Stratigrafisch kleuronderzoek van het 'Spiegelhuis' te Zoutleeuw

Locatie: Ruimte 5 – buitenzijde deur

Steekproef nr.: 19

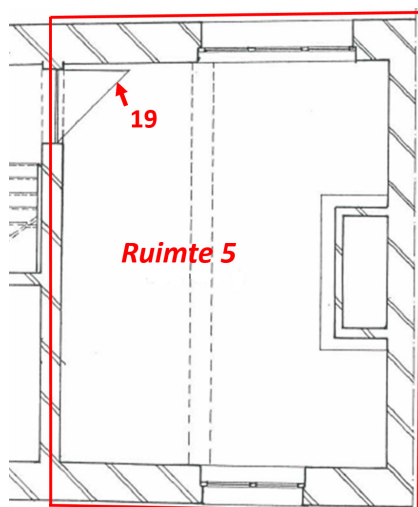

	Laag	Beschrijving	NCS-waarde
0	Drager	Hout	
1	Olieverf	Lichtgrijs	S1502-G
2	Olieverf	Appelblauwzeegroen	S4020-B906
3	Olieverf	Beige + vernis	S1000-Y20R
4	Synthetische verf	Zalmroze	S1020-Y30R
5	Synthetische verf	Bruin	S3040-Y30R
6	Synthetische verf	Licht kaki	S2010-G90Y
7	Synthetische verf	Eierschaal	S1020-Y20
8	Synthetische verf	Wit	/

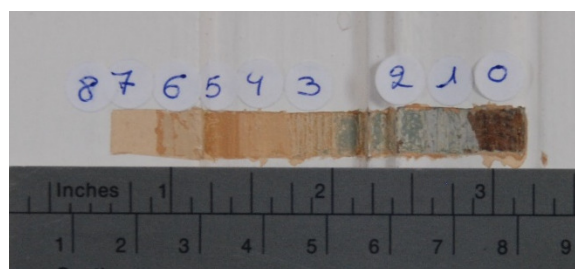

Stratigrafisch kleuronderzoek van het 'Spiegelhuis' te Zoutleeuw

Locatie: Ruimte 5 – binnenzijde deur

Steekproef nr.: 20

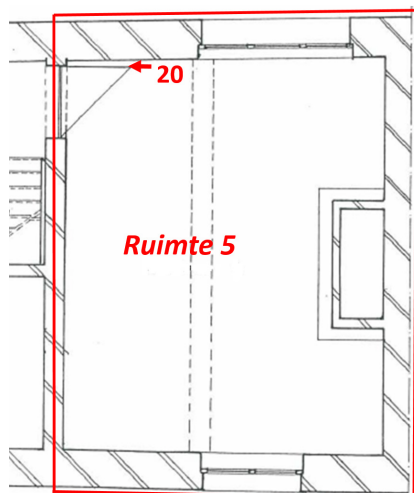

	Laag	Beschrijving	NCS-waarde
0	Drager	Hout	
1	Synthetische verf	Roodbruin	S3040-Y40R
2	Synthetische verf	Zacht geel	S0510-Y20R
3	Synthetische verf	Ecru	S0505-Y20R
4-5	Synthetische verf	Wit	/



Sonderingen op de schouw

Locatie: Ruimte 5 – schouwboezem

Steekproef nr.: 21

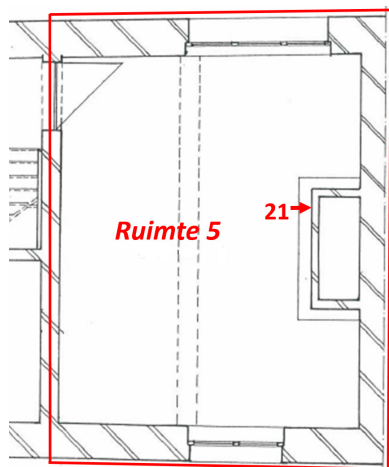

	Laag	Beschrijving	NCS-waarde
0	Drager	Rode baksteen	
1	Pleisterlaag: raaplaag ca. 0,5 cm	Kalkzandmortel met haar	
2	Pleisterlaag: fijne afwerkingslaag ca. 1 mm	Wit	
3-7	Kalkverf	Wit	/
8	Kalkverf	Licht grijs	S1002-B
9	Kalkverf	Grijs	S2505-B
10	Papier	Behang (vliesbehang en witte verf)	/

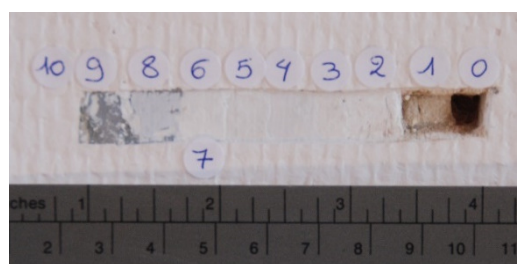
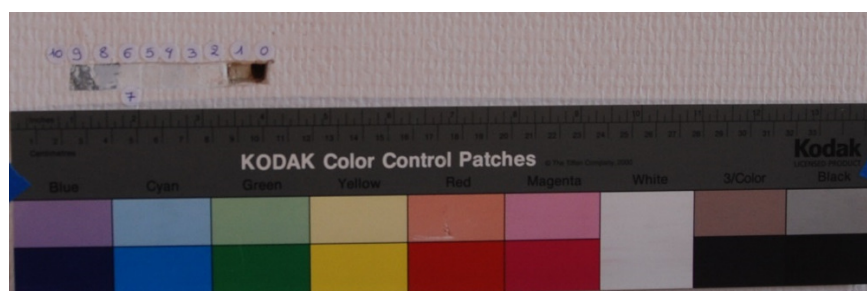

Stratigrafisch kleuronderzoek van het 'Spiegelhuis' te Zoutleeuw

Locatie: Ruimte 5 – schouwbasis

Steekproef nr.: 22

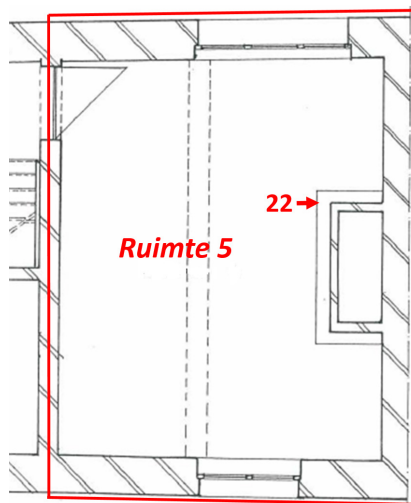

	Laag	Beschrijving	NCS-waarde
0	Drager	Hout (?)	
1	Kalklaag	Wit	
2	Papier	Behang (vliesbehang en witte verf)	/



Sonderingen op de muren

Locatie: Ruimte 5 – muur tegen ruimte 4b

Steekproef nr.: 23

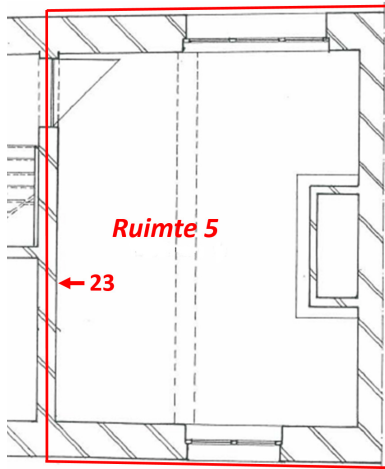

	Laag	Beschrijving	NCS-waarde
0	Drager	Vakwerkmuur	
1	Pleisterlaag: raaplaag	Kalkzandmortel met haar	
2	Papier	Behang (vliesbehang en witte verf)	/



Stratigrafisch kleuronderzoek van het 'Spiegelhuis' te Zoutleeuw

Locatie: Ruimte 5 – muur tegen de burens

Steekproef nr.: 24

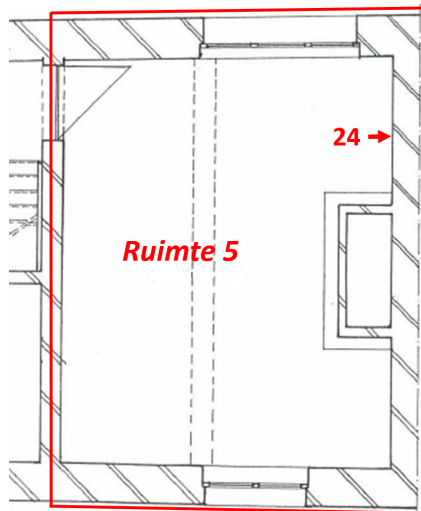

	Laag	Beschrijving	NCS-waarde
0	Drager	Rode baksteen	
1	Leembezetting	Beige met vezel (haar)	
2	Pleisterlaag: fijne afwerkingslaag	Wit	
3	Papier	Behang	/
10	Papier	Behang (vliesbehang en witte verf)	/



Sonderingen op de console en moerbalk

Locatie: Ruimte 5 – console

Steekproef nr.: 25

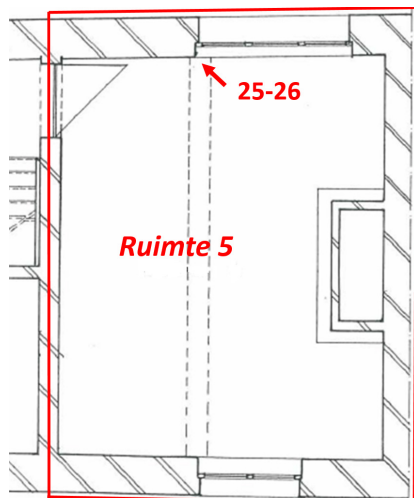

	Laag	Beschrijving	NCS-waarde
0	Drager	Steen	
1	Pleisterlaag: raaplaag	Kalkzandmortel met haar	/
2	Kalkverf	Licht grijs	S1002-Y
3-5	Kalkverf	Wit (vuil) (3 lagen)	/
6	Kalkverf	Licht grijs	S1002-Y
7	Kalkverf	Licht blauw	S1010-R80B
8	Synthetische verf	Wit	/



Stratigrafisch kleuronderzoek van het 'Spiegelhuis' te Zoutleeuw

Locatie: Ruimte 5 – moerbalk

Steekproef nr.: 26

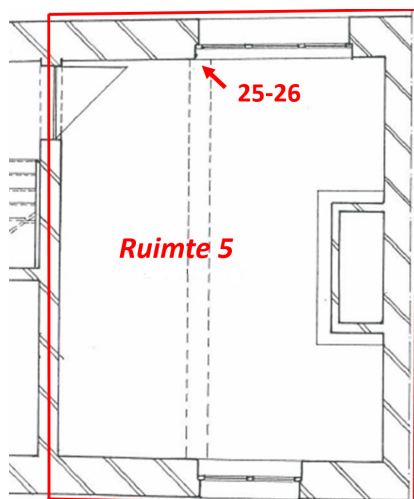

	Laag	Beschrijving	NCS-waarde
0	Drager	Hout	
1	Kalkverf	Licht Blauw	S1020-Y70B
2	Plank	Hout	
3	Pleisterlaag: raaplaag	Pleisterlaag met haar	
4	Pleisterlaag: raaplaag	Kalkzandmortel	
5	Pleisterlaag: fijne afwerkingslaag	Wit	/
6	Synthetische verf	Licht grijs	S1002-G50Y
7	Synthetische verf	Wit	/

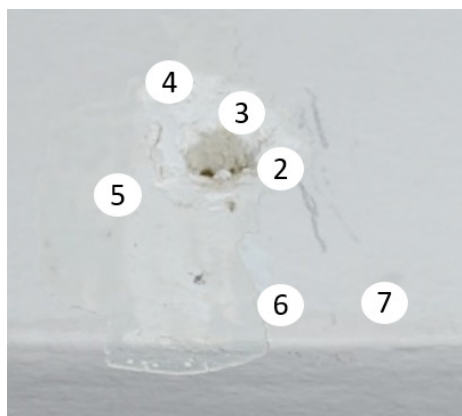

2.4 Traphal

De huidige traphal met bordestrap vertrekt in ruimte 1, tegen de muur van ruimte 2 en tegenover de voordeur. Tot op de verdieping hebben de traptreden een normale hoogte. De treden die van de verdieping tot de zolder lopen zijn breder en veel steiler.

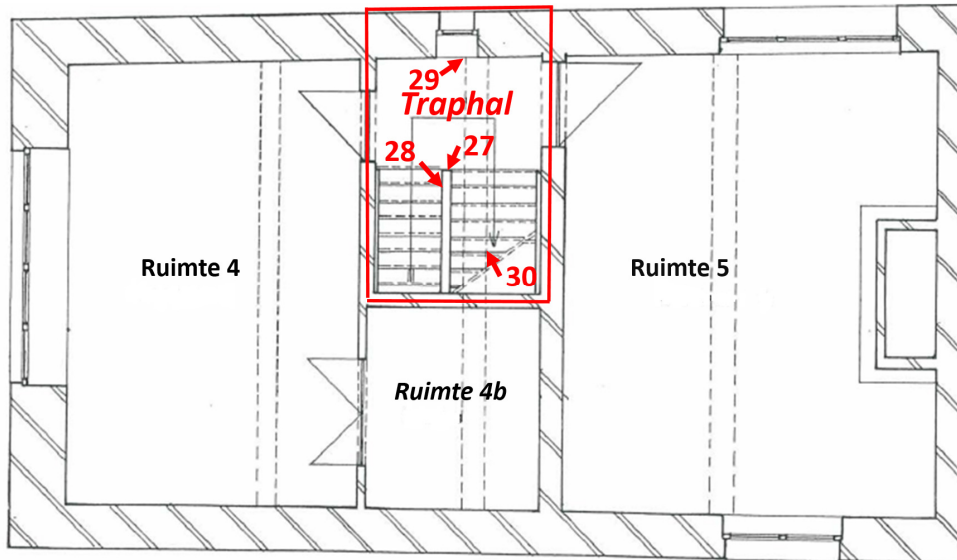

Sonderingen op de trap

Locatie: Traphal – trappaal en leuning

Steekproef nr.: 27

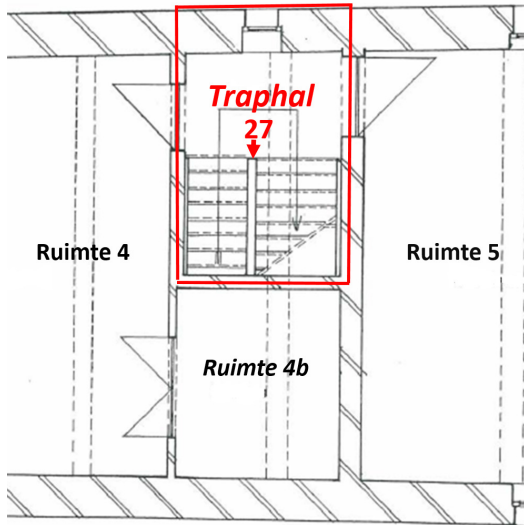

	Laag	Beschrijving	NCS-waarde
0	Drager	Hout	
1	Preparatielaag	Beige	
2	Synthetische verf	Roodbruin	S4550-Y70R
3	Synthetische verf	Zwart	S9000-N

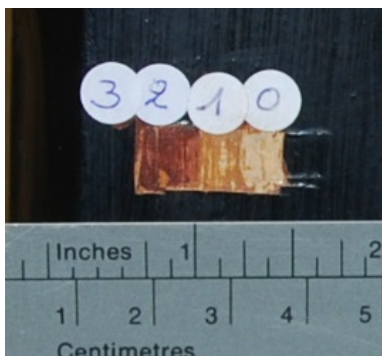

Stratigrafisch kleuronderzoek van het 'Spiegelhuis' te Zoutleeuw

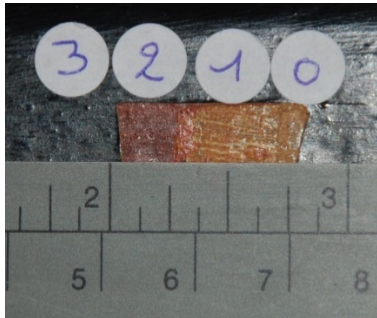

Op sommige plaatsen zit er op laag 2 een glans. Mogelijk is dit van een nog tussenliggend vernislaagje.

Stratigrafisch kleuronderzoek van het 'Spiegelhuis' te Zoutleeuw

Locatie: Traphal – trapstijl

Steekproef nr.: 28

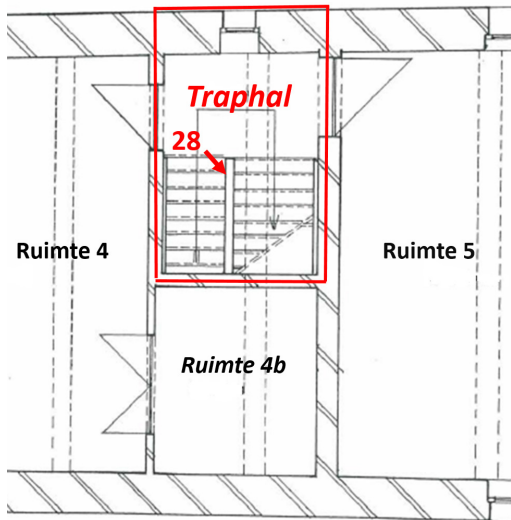

	Laag	Beschrijving	NCS-waarde
0	Drager	Hout	
1	Preparatielaag	Beige	
2	Synthetische verf	Zilver	/
2	Synthetische verf	Wit	/



Sonderingen op de console en moerbalk

Locatie: Traphal – console

Steekproef nr.: 29

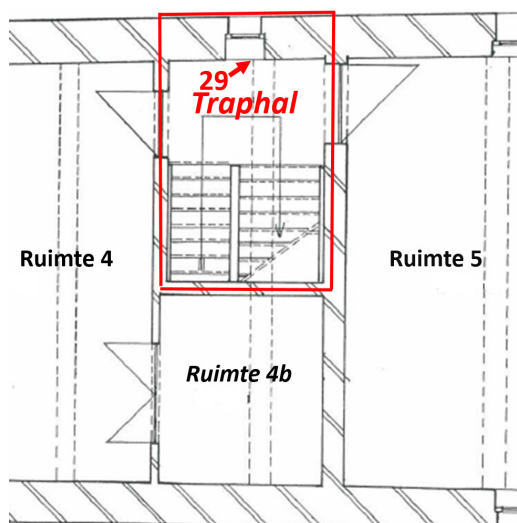

	Laag	Beschrijving	NCS-waarde
0	Drager	Steen	
1	Pleisterlaag: raaplaag	Kalkzandmortel met haar	/
2	Kalkverf	Grijs	S3000-N
3-4	Kalkverf	Licht grijs	S1002-Y
5	Kalkverf	Grijs	S2005-N
6	Kalkverf	Grijs	S2005-G50Y
7	Kalkverf	Beige-grijs	S3005-G80Y
8	Synthetische verf	Beige-bruin	S2030-Y20R
9	Synthetische verf	Eierschaal	S1020-Y20R
10	Synthetische verf	Wit	/

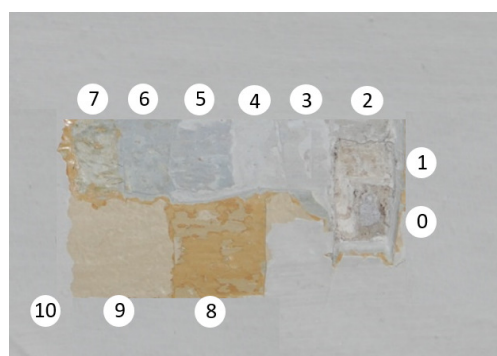

Stratigrafisch kleuronderzoek van het 'Spiegelhuis' te Zoutleeuw

Locatie: Traphal – moerbalk

Steekproef nr.: 30

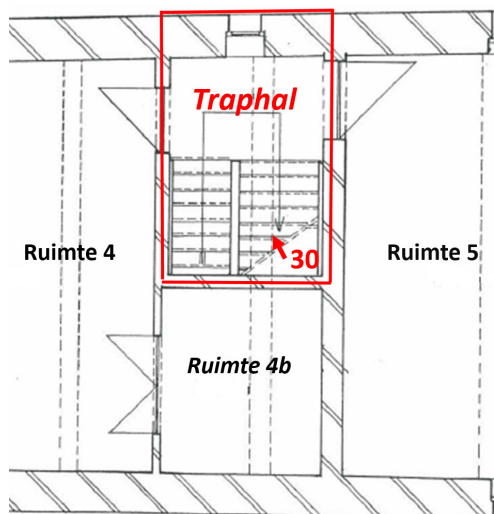

	Laag	Beschrijving	NCS-waarde
0	Drager	Hout	
1	Pleisterlaag: raaplaag	Kalkzandmortel met haar	/
2	Pleisterlaag: fijne afwerkingslaag ca. 1 mm	Wit	/
3	Olieverf	Licht kaki	S2010-G90Y
4	Synthetische verf	Beige-bruin	S2030-Y20R
5	Synthetische verf	Bruin	S2040-Y30R/ S3040-Y30R
6	Synthetische verf	Eierschaal (groene schijn)	S1020-Y20R (iet groener)
7	Synthetische verf	Eierschaal	S1020-Y20R
8	Synthetische verf	Wit	/



3. Addenda

3.1. Bijbouw: ruimte 1

De dwars op het spiegelhuis staande bijbouw is toegankelijk vanaf de koer en vanaf ruimte 2. Het gebouw is niet mee opgenomen in de bescherming van het Spiegelhuis. Bij de restauratie van 1962 werden grote delen van deze bijbouw ver- en herbouwd. Ten tijde van dit onderzoek waren de muren grotendeels gedecapeerd. Er werden stalen genomen van de nog aanwezige bezetting.

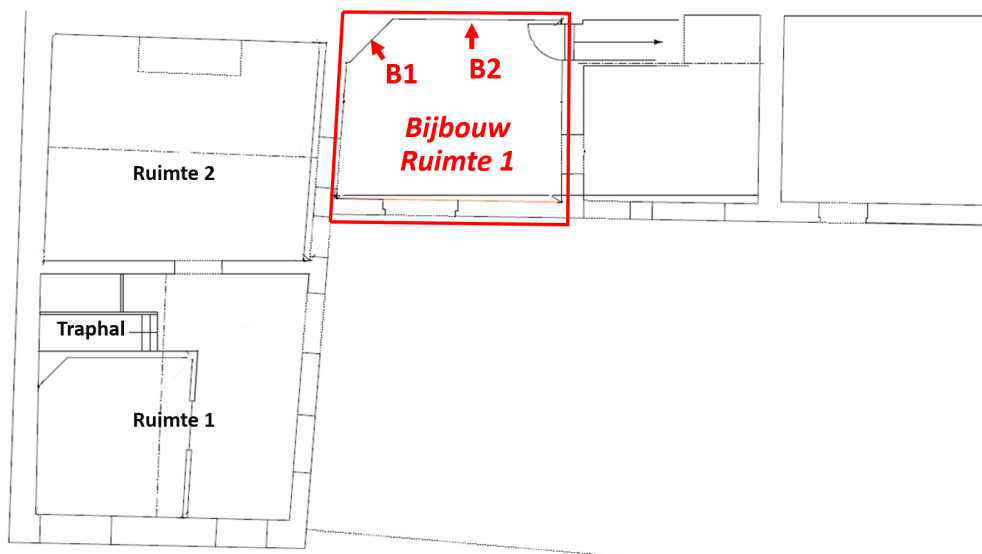

Sonderingen op de muren

Locatie: Bijbouw Ruimte 1 – muur (staal)

Steekproef nr.: B1

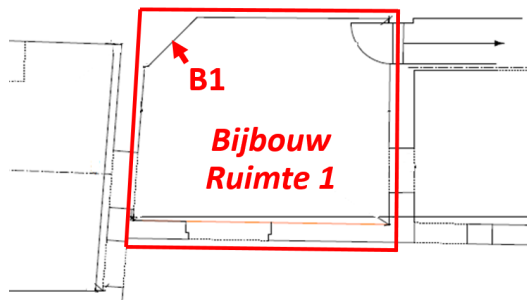

	Laag	Beschrijving	NCS-waarde
0	Drager	Rode baksteen	
1	Pleisterlaag: raaplaag	Beige met haar	
2-3	Kalkverf	Heel licht grijs	S1002-B
4	Kalkverf	Wit	/
5-6	Kalkverf	Licht grijs	S1002-Y
7-8	Kalkverf	Wit	/
9	Kalkverf	Licht grijs	S1002-Y
10	Kalkverf	Wit	/
11-12	Kalkverf	Licht grijs	S1502-Y
13	Kalkverf	Wit	/
14	Kalkverf	Grijsblauw	S2020-R90B
15	Kalkverf	Wit	/
16	Kalkverf	Licht grijs	S1002-Y
17	Kalkverf	Wit	/
18	Kalkverf	Licht blauw	S1010-R90B
19	Kalkverf	Wit	/
20	Kalkverf	Blauw	S1030-R80B
21	Kalkverf	Licht grijsblauw	S2010-B
22	Kalkverf	Hemelsblauw	S0530-R80B
23	Kalkverf	Wit	/
24	Kalkverf	Licht grijs	S1002-Y
25	Kalkverf	Wit	/
26	Kalkverf	Licht groengrijs	S2010-B90G
27	Kalkverf	Donker grijsblauw	S3020-R90B
28	Kalkverf	Blauw	S0530-R80B

Stratigrafisch kleuronderzoek van het 'Spiegelhuis' te Zoutleeuw

Locatie: Bijbouw Ruimte 1 – muur in schouw (staal)

Steekproef nr.: B2

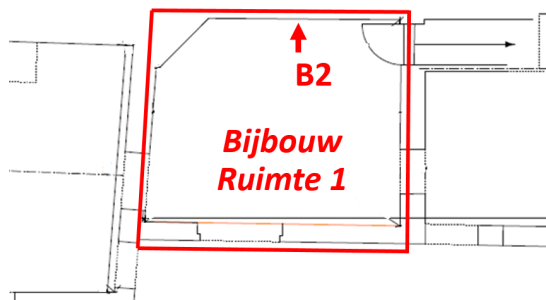

	Laag	Beschrijving	NCS-waarde
0	Drager	Rode baksteen	
1	Pleisterlaag: raaplaag	Beige met haar	
2-3	Kalkverf	Heel licht grijs	S1002-B
4	Kalkverf	Wit	/
5-6	Kalkverf	Licht grijs	S1002-Y
7-8	Kalkverf	Wit	/
9	Kalkverf	Licht grijs	S1002-Y
10	Kalkverf	Wit	/
11-12	Kalkverf	Licht grijs	S1502-Y
13	Kalkverf	Wit	/
14	Kalkverf	Grijsblauw	S2020-R90B
15	Kalkverf	Wit	/
16	Kalkverf	Licht grijs	S1002-Y
17	Kalkverf	Wit	/
18	Kalkverf	Licht blauw	S1010-R90B
19	Kalkverf	Wit	/
20	Kalkverf	Blauw	S1030-R80B
21	Kalkverf	Licht grijsblauw	S2010-B
22	Kalkverf	Hemelsblauw	S0530-R80B
23	Kalkverf	Wit	/
24	Kalkverf	Licht grijs	S1002-Y
25	Kalkverf	Wit	/
26	Kalkverf	Licht groengrijs	S2010-B90G
27	Kalkverf	Donker grijsblauw	S3020-R90B
28	Kalkverf	Blauw	S0530-R80B

3.2 Buitengevel

De buitengevels waren tot 1962 voorzien van een of meerdere kaleilagen. Op verschillende gevelstenen zijn hiervan nog resten terug te vinden.



De exacte kleuropbouw is gezien de nog beperkte aanwezigheid van de kaleilagen moeilijk te bepalen. Op de restanten zijn onder meer enkele lagen wit, geel, grijs en groen te onderscheiden.

Gezien op de oude foto's de gevels van het Spiegelhuis en deze van de nevenliggende woning in de Bogaardenstraat een geheel lijken te vormen, en de kaleilagen op de gevels van deze laatste nog aanwezig zijn, werd een steekproef van deze kaleilagen genomen om te kijken of er kleurovereenkomsten tussen beide gevels te vinden zijn.

Dit is echter onder voorbehoud. Het is niet geweten of beide gevels altijd identiek waren wat de kleur ervan betrof.

Stratigrafisch kleuronderzoek van het 'Spiegelhuis' te Zoutleeuw

Locatie: Buitengevel- Bogaardenstraat

Steekproef nr.: x



	Laag	Beschrijving	NCS-waarde
0	Drager	Rode baksteen	
1	Kaleilaag	Wit (vuil)	/
2	Kaleilaag	Groen (vuil)	Niet te bepalen
2	Kaleilaag	Geel (vuil)	Niet te bepalen
4	Kaleilaag	Wit (vuil)	/
5	Kaleilaag	Groen (vuil)	Niet te bepalen
6	Kaleilaag	Grijs (vuil)	Niet te bepalen
7	Kaleilaag	Wit (vuil) (2 lagen)	/



Bovenstaande tabel geeft een beeld van de op de gevel aanwezige kleuren. Hierbij dient wel te worden opgemerkt dat er mogelijk meerdere lagen van dezelfde kleur boven elkaar zitten. Het was echter niet altijd mogelijk om het exacte aantal te bepalen.

4. Besluit

Uit het historisch onderzoek is geweten dat het Spiegelhuis in 1962 een grondige renovatie heeft ondergaan. Hierbij werden alle muren voorzien van een nieuwe bezetting. Ze werden behangen met vliespapier en kregen een witte verflaag. Enkel op de schouwboezem in ruimte 5 werden er onder het vliespapier oudere verflagen aangetroffen. Het gaat hier om verschillende lagen van witte en lichtgrijze kalkverf.

Ook de meeste plafonds en moerbalken werden tijdens de restauratiecampagne onder handen genomen. Het merendeel van de moer- en kinderbalken werden ontdaan van hun bezetting en zijn nu duidelijk zichtbaar. Enkel in ruimte 5, ruimte 4b en de traphal van de verdieping zijn de moerbalken nog ingepakt. Kleuronderzoek toonde voor de moerbalken en consoles van ruimten 5 en 4b onder de huidige witte synthetische verflaag enkele witte, lichtgrijze en lichtblauwe kalkverflagen. De console in de traphal droeg enkele lagen lichtgrijze kalkverf en drie lagen beige synthetische verf. Op de moerbalk werden op de pleisterlaag één olieverflaag en een aantal synthetische verflagen aangetroffen die overeenstemmen met deze op de deuren naar ruimte 4 en 5.

De moerbalk op het tussenverdiep vormt een uitzondering. Deze balk is ruwer en draagt onder de huidige roze kalkverflaag verschillende lagen lichtblauwe kalkverf. Dezelfde verflagen zijn ook terug te vinden op de consoles zij het dat deze nog een extra ecru-keurige eindlaag heeft.

Voor het binnenschrijnwerk zijn de overeenkomsten in kleurlagen verschillend. Alle ramen alsook de deuren op het gelijkvloers zijn onbeschilderd. De Deuren op de verdiepingen hebben langs de buitenzijde allen een witte eindlaag (synthetische verf). De onderliggende lagen alsook de beschildering van de binnenzijde van deze deuren zijn verschillend. De buitenzijde van de deur aan ruimte 3 en deze aan ruimte 5 komen grotendeels overeen. Ze bevatten drie lagen olieverf en vijf of zes synthetische verflagen. Langs de binnenzijde bevatten beide deuren enkel synthetische verflagen zonder onderlinge overeenkomst. Op de deuren in ruimte 4 zijn overal dezelfde kleuren terug te vinden. Het gaat hier om een opeenvolging van pasteltinten (beige/bruin, roze en wit) in synthetische verf. De buitenzijde van de deur naar de gang verschilt van de andere deuren en draagt slechts drie lagen synthetische verf.

Stratigrafisch kleuronderzoek van het '*Spiegelhuis*' te Zoutleeuw

Uit het voorgaande onderzoek kan algemeen besloten worden dat er zich in het Spiegelhuis, in grote mate door de ingrijpende restauratiecampagne van 1962, nog maar weinig oude(re) verflagen bevinden. Naast enkele kalkverflagen onder de huidige bezetting met vliespapier kon weinig of niets worden teruggevonden.

Kleuronderzoek in de nog beperkt aanwezig muurbezetting van het bijgebouw bracht een dik pakket van voornamelijk lichtblauwe en lichtgrijze kalkverflagen aan het licht. Mogelijk was dit pakket voor de restauratie(s) ook op de muren in het Spiegelhuis zelf terug te vinden.