094 beheersplan 171208.docx

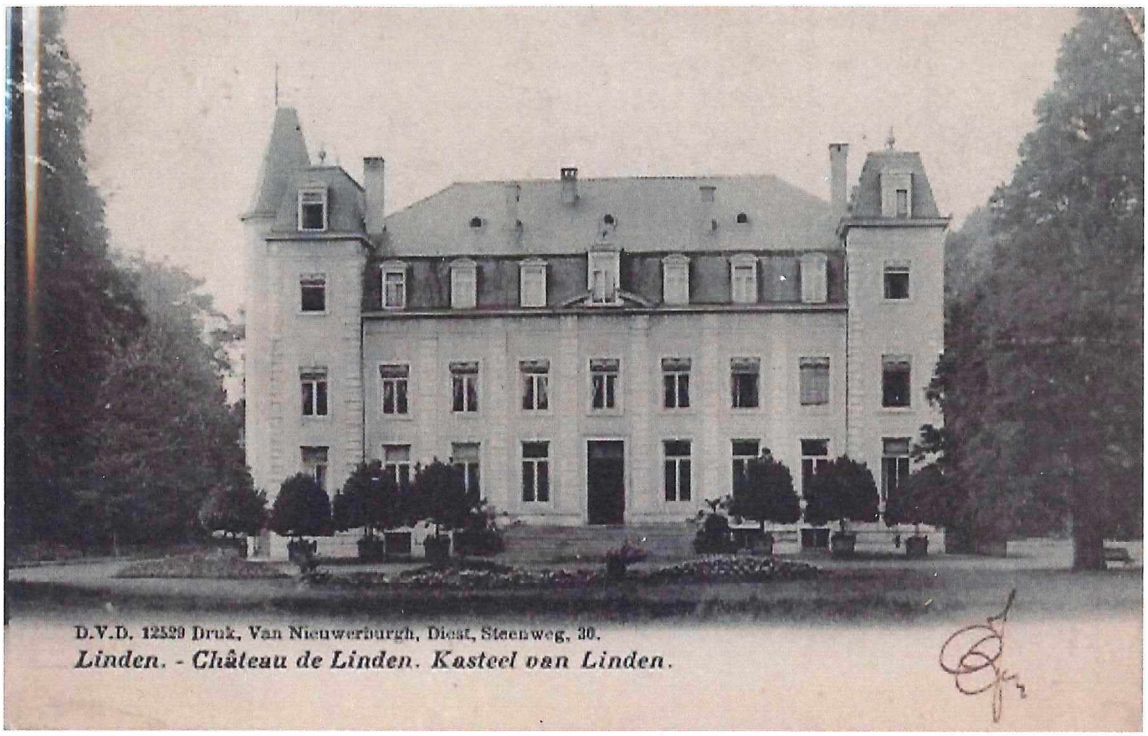

Betreft:
Kasteeldomein de Beauffort

Ligging:
Diestsesteenweg / Nachtegalenstraat / Kerkdreef / Wolvendreef - 3210 Lubbeek (Linden)

Beschermingsbesluit:
Beschermd als dorpsgezicht 'Kasteelhoeve en kasteel de Beauffort met omgeving', dd. 21.06.1979
Beschermd als monument 'Kasteeldomein de Beauffort', dd. 10.08.2010

Beheersplan voor bouwkundig erfgoed opgemaakt door:
MAAT_WERK architecten BVBA
Jules Bordetstraat 22
2018 Antwerpen

Beheersplan voor la
Avantgarden nv
Wijnegemhof 1
2110 Wijnegem
in samenwerking me

Agentschap
Onroerend
Erfgoed

Koning Albert II-laan 19, bus 5
1210 Brussel
www.onroerenderfgoed.be

Vlaanderen
is erfgoed

Opdrachtgevers:
VMF nv
Jachthuislaan 19
3210 Lubbeek (Linde

STAS nv
Brakumpad 1
3210 Lubbeek

Datum ter goedkeu
13.12.2017

Beheersplan Kasteeldomein de Beauffort te Lubbeek

18 DEC. 2017

goedgekeurd op ..... door de administrateur-generaal van het agentschap Onroerend Erfgoed,

Sonja Vanblaere