

BEHEERSPLAN ONROEREND ERFGOED



Dorpskern Haringe

BIJLAGEN

BIJLAGE 1: TOPSTUK

In de Sint – Martinuskerk te Haringe is een **TOPSTUK** aanwezig:

“Antependium met de H. Agatha van Catania”

Zie tevens ‘BIJLAGE 1 – CULTUURGOEDEREN’ : CULTUURGOED 26

Afmetingen: 86,5 x 292 cm

Motivatie:

Het voorkomen van het wapenschild van Jacobus-Theodorus de Coninck, bestuurder van het klooster ten Bunderen, en de datering van het antependium maken van dit werk een zeldzaam en uniek stuk. De combinatie van het wapenschild en het jaartal zorgen voor de duidelijke context en maken van het antependium een zeer goed gedocumenteerd en historisch interessant werk. Stilistisch is het werk niet uniek, maar het is uitzonderlijk omwille van de hoge kwaliteit en de uitbundige stijl van het goudborduurwerk, een stijl die duidelijk afwijkt van de meer beheerste stijl die in diezelfde periode in bijvoorbeeld Antwerpen en Brabant toegepast werd. Dat verleent het antependium een hoge ijkwaarde.

Het is daarenboven een exponent van de contrareformistische devotiepraktijken op het eind van de 17de eeuw.

Beschermd vanaf: 15 maart 2021

Publicatie Belgisch Staatsblad: 31 maart 2021

Staatsblad:

Inventarisnummer: TOP62 - objectnummer KIK: 58763





Overzichtsfoto van het altaar in het noordelijke koor (altaar van Onze-Lieve-Vrouw van de Rozenkrans) met onderaan de opstelling van het topstuk.

BIJLAGE 2: BIBLIOGRAFIE

UITGAVES

- 'HARINGE – Zijn kerk en orgel'
Uitgave 1990 door Kultuurgemeenschap Haringe
- Kwartaalschrift 'Onzen Heertje' 2016/4
OH vzw – ter gelegenheid van studiebezoek aan Haringe in 2015
Link naar digitale uitgave:
https://www.onzenheertje.be/bible/kwartaalschriften/KW2015KerkbezoekHaringe29397_boek_11439.pdf
- Fotoreportorium van het meubilair van de Belgische Bedehuizen, Kanton Poperinge, 1975.

WEBSITES

- Inventaris Parochiekerk St. – Martinus:
<https://inventaris.onroenderfgoed.be/erfgoedobjecten/31395>
- Inventaris Orgel kerk St. – Martinus Haringe:
<https://inventaris.onroenderfgoed.be/erfgoedobjecten/92034>
- Inventaris Dorpskern Haringe:
<https://inventaris.onroenderfgoed.be/aanduidingsobjecten/14077>
- Inventaris Woning op Haringeplein 5 ('Hoeve'):
<https://inventaris.onroenderfgoed.be/erfgoedobjecten/31399>
- Inventaris Woning op Haringestraat 85 ('Hoeve met dwarsschuur'):
<https://inventaris.onroenderfgoed.be/erfgoedobjecten/31397>
- Inventaris Voormalige pastorie op Haringeplein 7 ('Pastorie')
<https://inventaris.onroenderfgoed.be/erfgoedobjecten/31398>
- Fototheek van KIK IRPA – Roesbrugge – Haringe, Kerk Sint-Martinus[Haringe]
<https://balat.kikirpa.be/results.php?linkthrough=YE&linkval=Roesbrugge-Haringe>
- Historische kaarten en hoogteprofielen:
www.geopunt.be
<https://eservices.minfin.fgov.be/ecad-web/#/>
www.topographic-map.com
- Historische foto's:
<https://westhoekverbeeldt.be/>

INSPECTIES MONUMENTENWACHT

- Monumentenwacht West – Vlaanderen
Interieurinspectie Sint – Martinuskerk Haringe
Inspectienummer: W-../50032/2020/I
Inspectiedata: 20/01/2020

- Monumentenwacht West – Vlaanderen
Bouwkundige inspectie
Inspectienummer: 50032/2020/B
Inspectiedata: 23/09/2020

PLANNEN SINT MARTINUSKERK

- Kerkarchief Kerkfabriek Sint-Martinus Haringe

FOTO'S HUIDIGE TOESTAND

PLANNEN HARINGEPLEIN 5

PLANNEN HARINGEPLEIN 7

- Privé collectie Brecht Vandenberghe

BIJLAGE 3: PLANNEN KERKGEBOUW

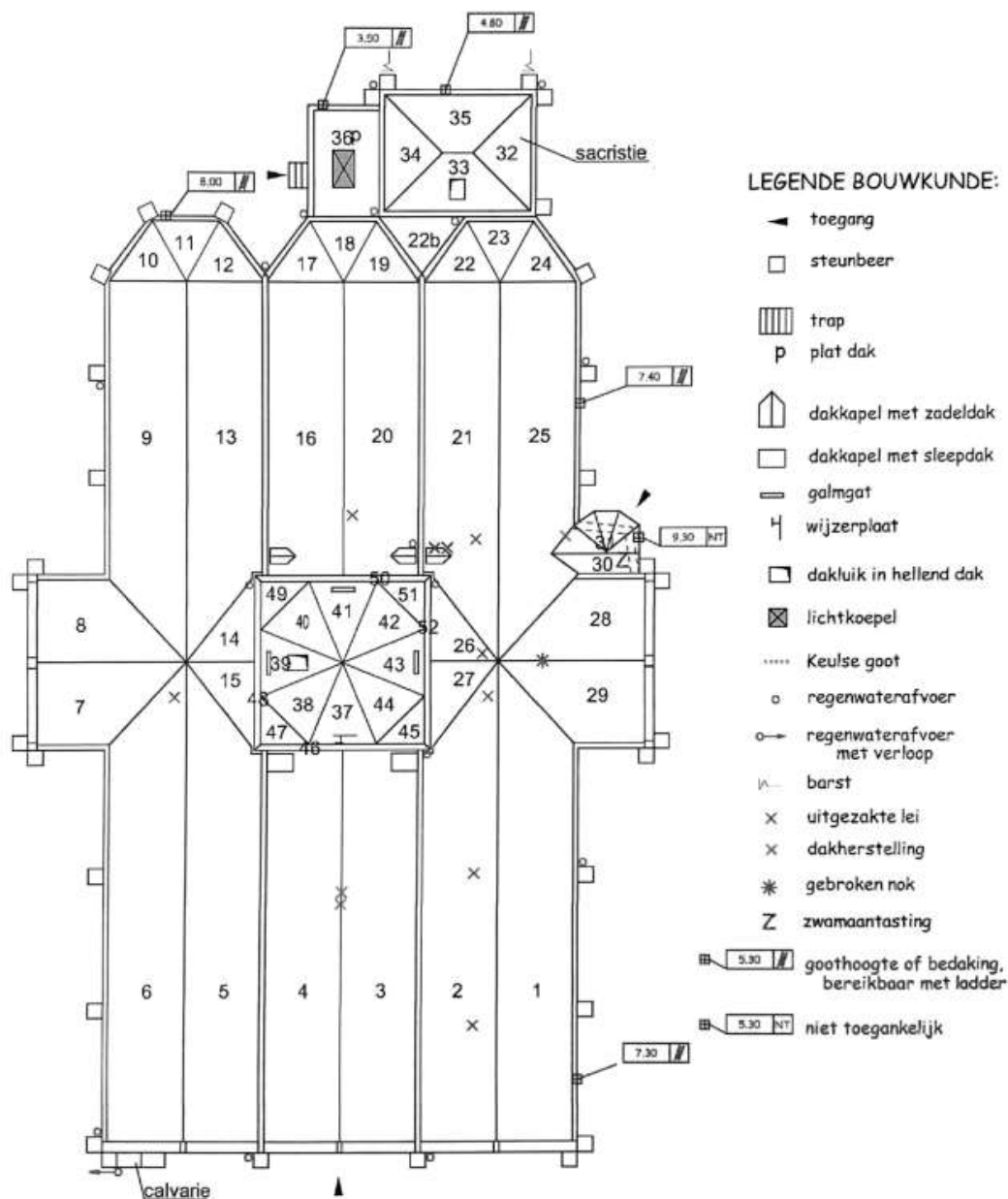

	Object : Sint-Martinuskerk	
	Adres : Haringeplein 7 8972 Haringe	
	Plan : Dakenplan (Situatieschets)	
	Dossiernr. : 50032 Tekenaar : Hilke Tuezney Datum : 24/09/2020	

Dakenplan opgemaakt door Monumentenwacht West-Vlaanderen naar aanleiding van een uitgevoerde bouwkundige inspectie.

Datum inspectie: 23/09/2020

Inspectienummer Monumentenwacht: 50032/2020/B

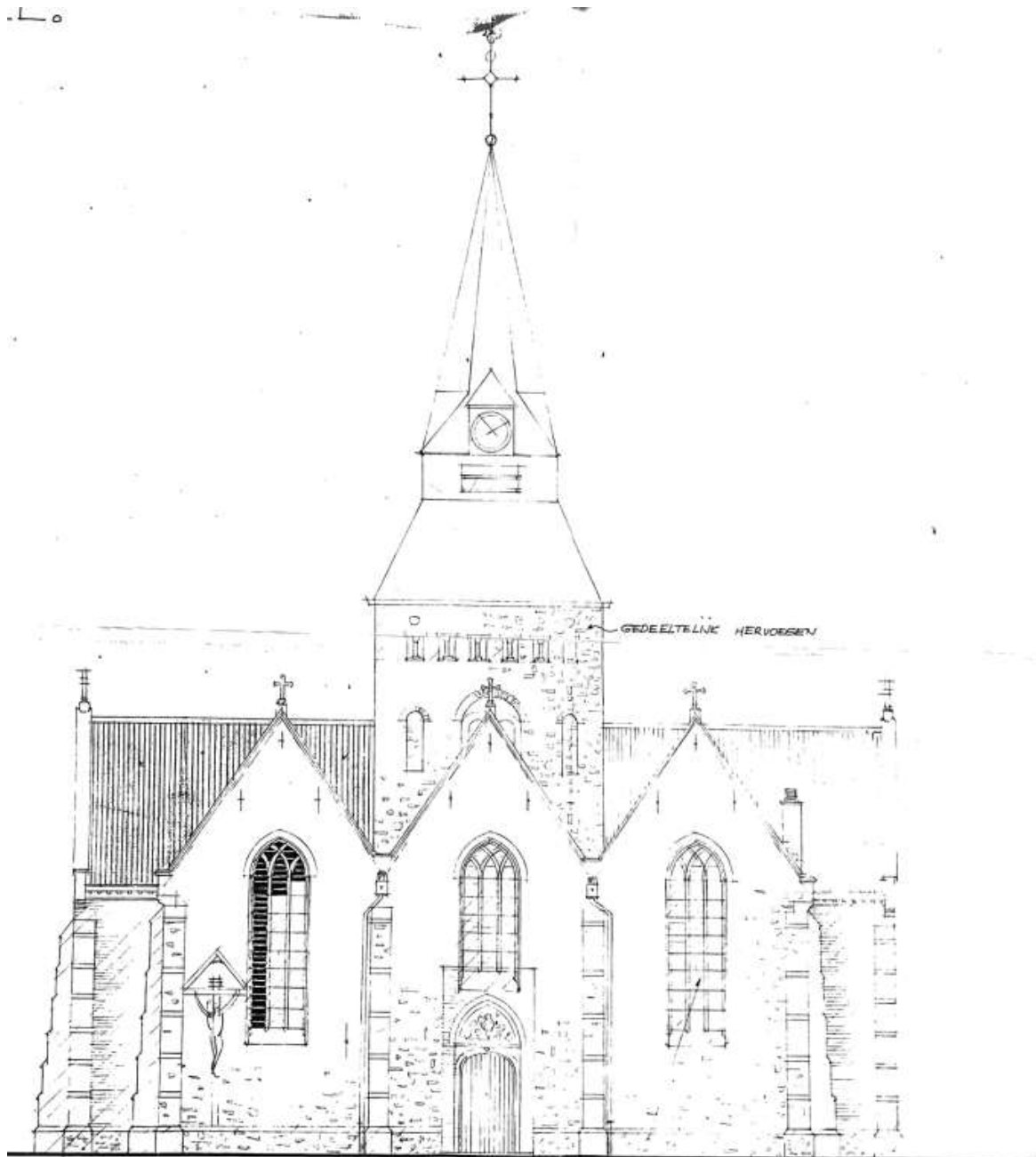

GEDEELTELING HERVOEREN

RAMEN VOLLEDIG HERVOEREN

VOORGEVEL.

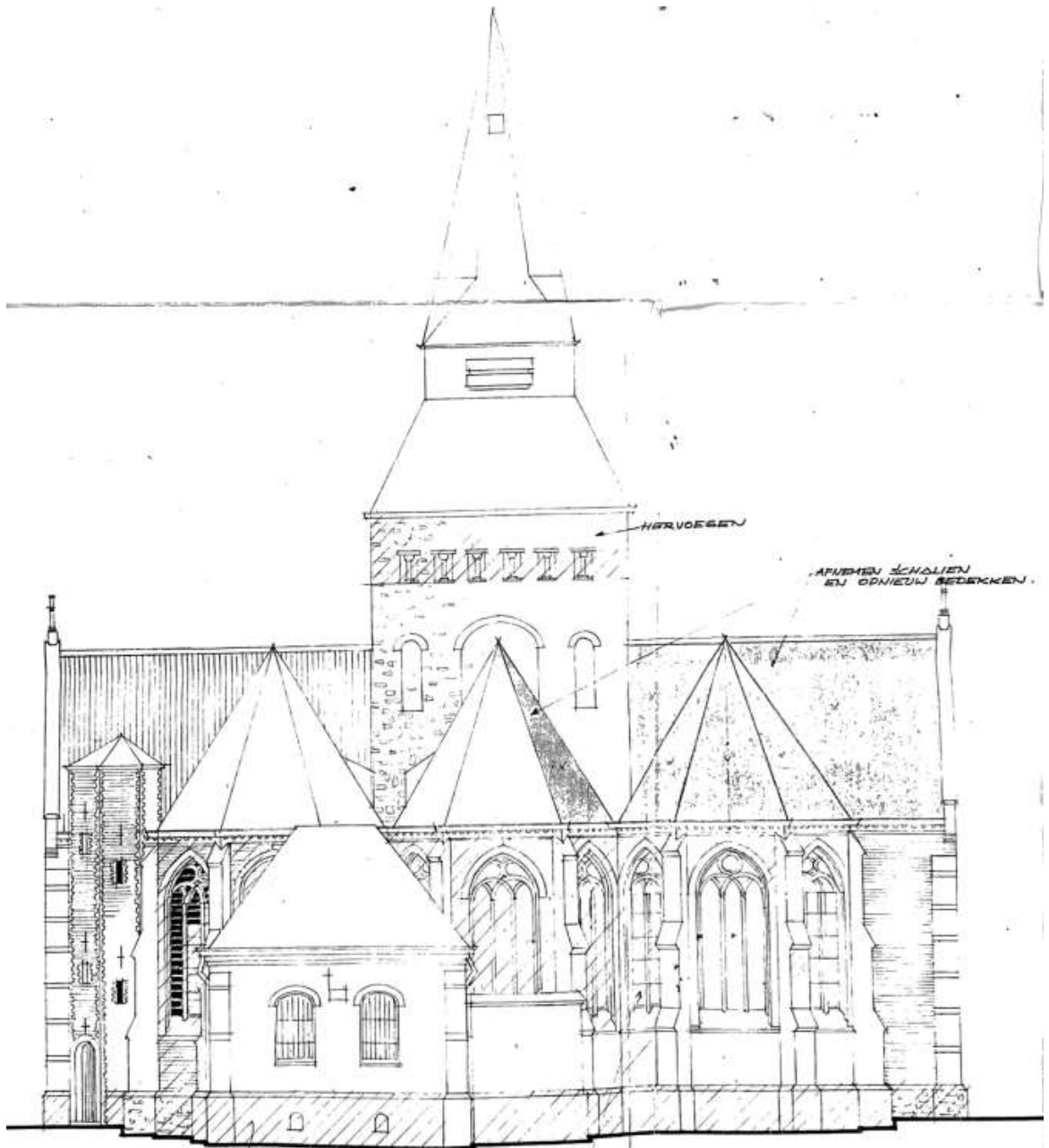

• ACHTERGEVEL •

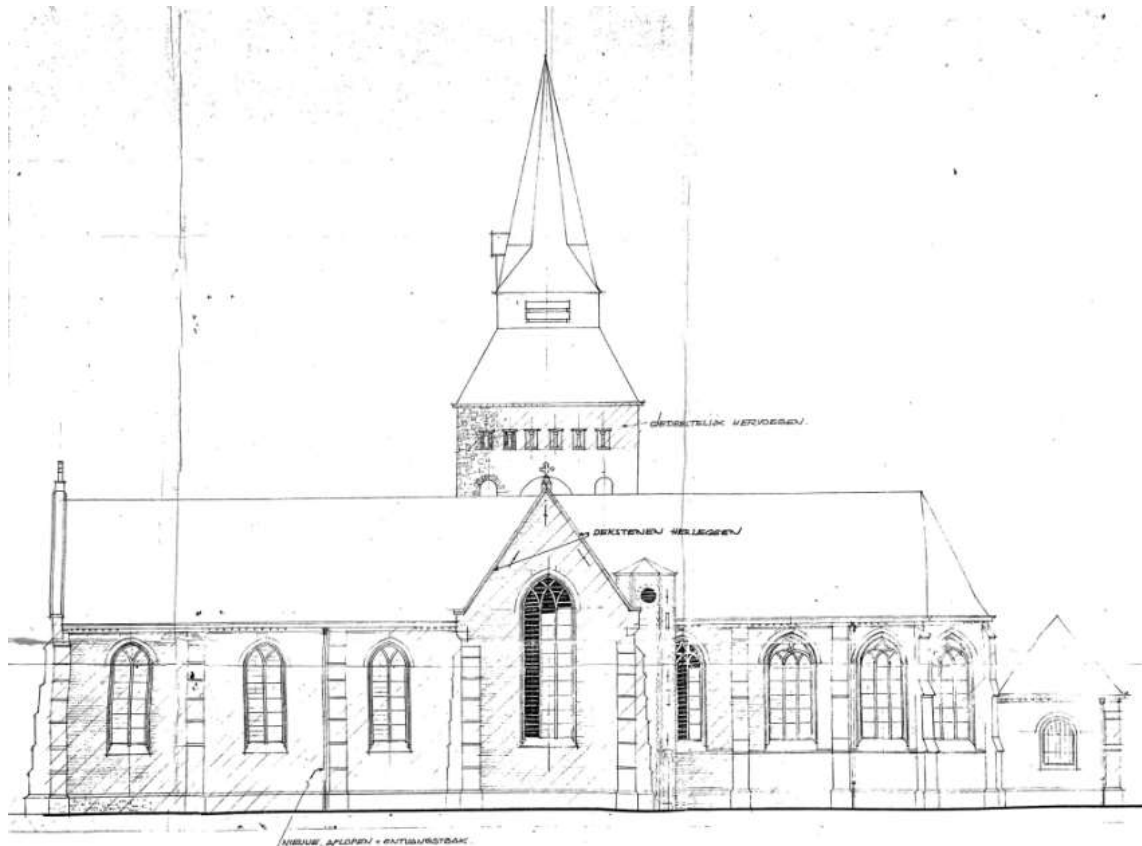

• ZIJSVEL.

LENGTE DOORZICING.

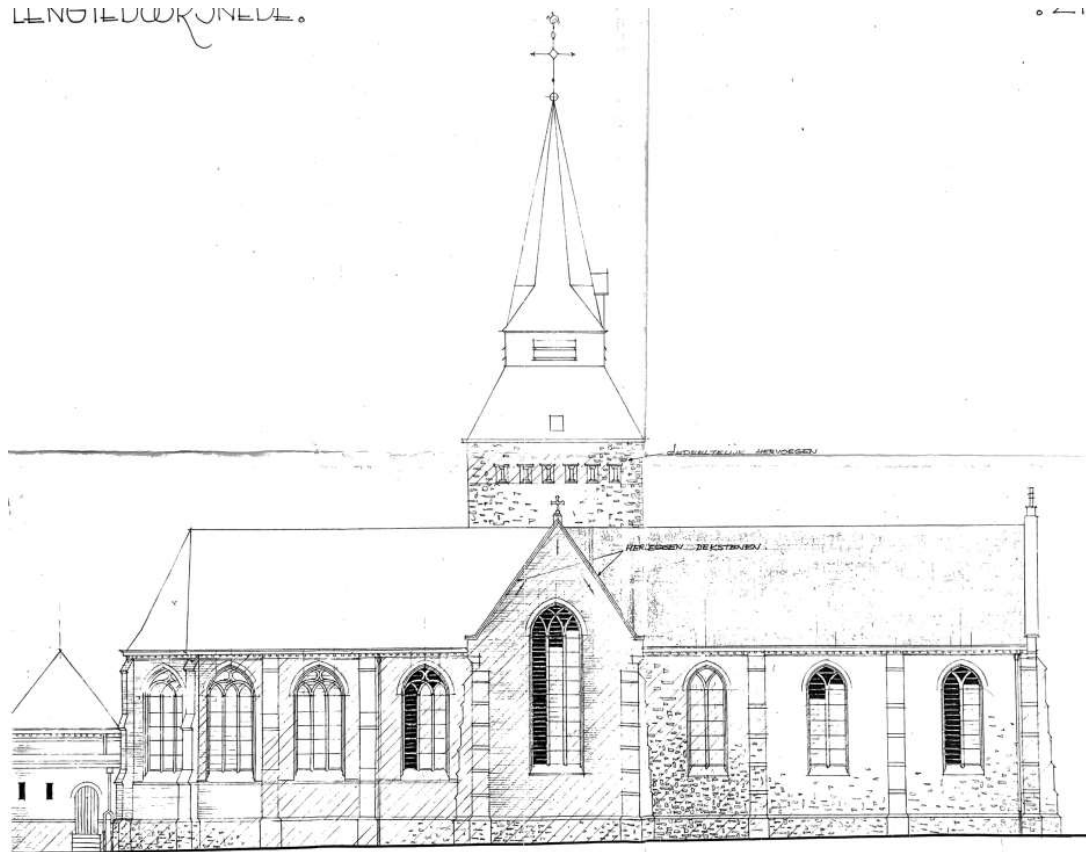

• ZIJSVEL.

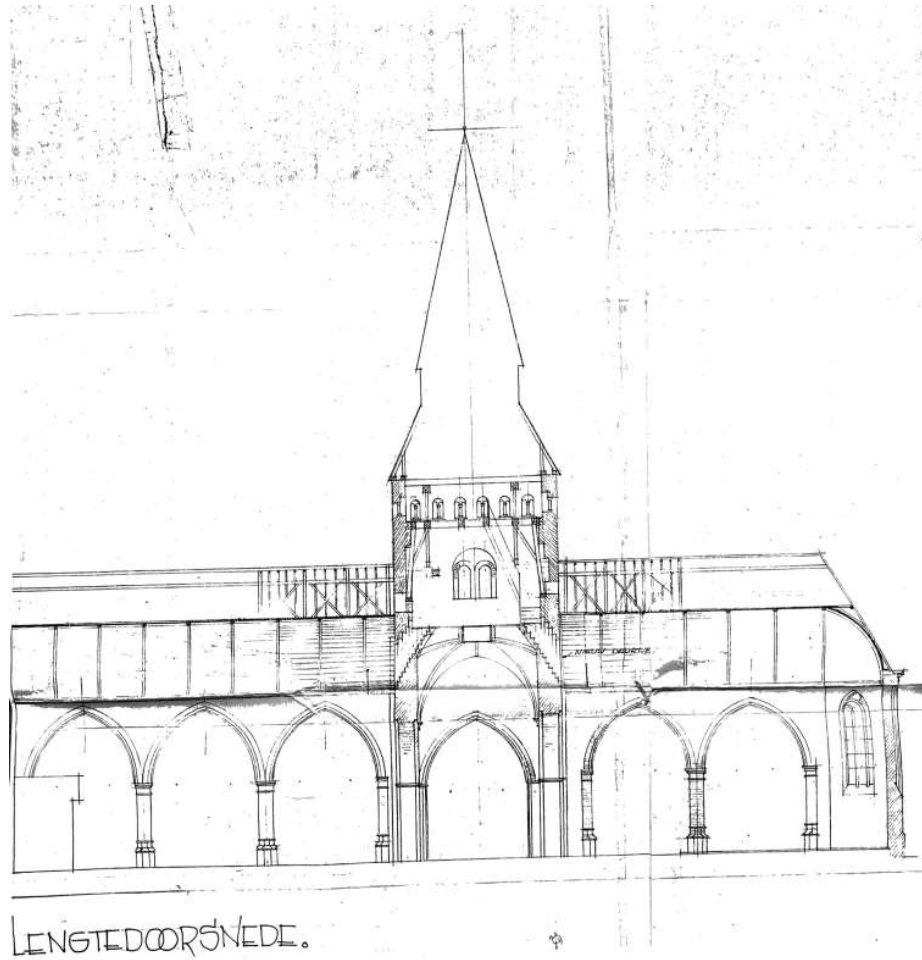
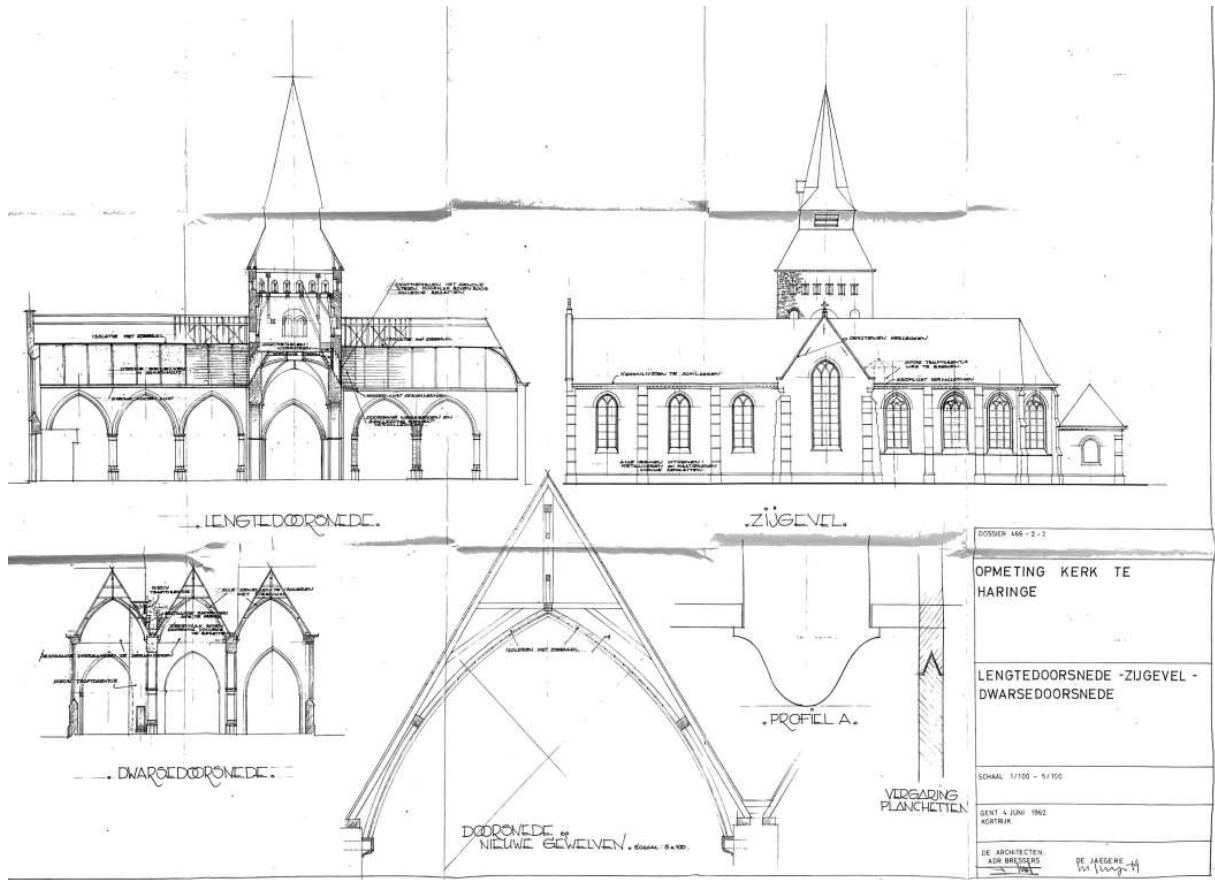

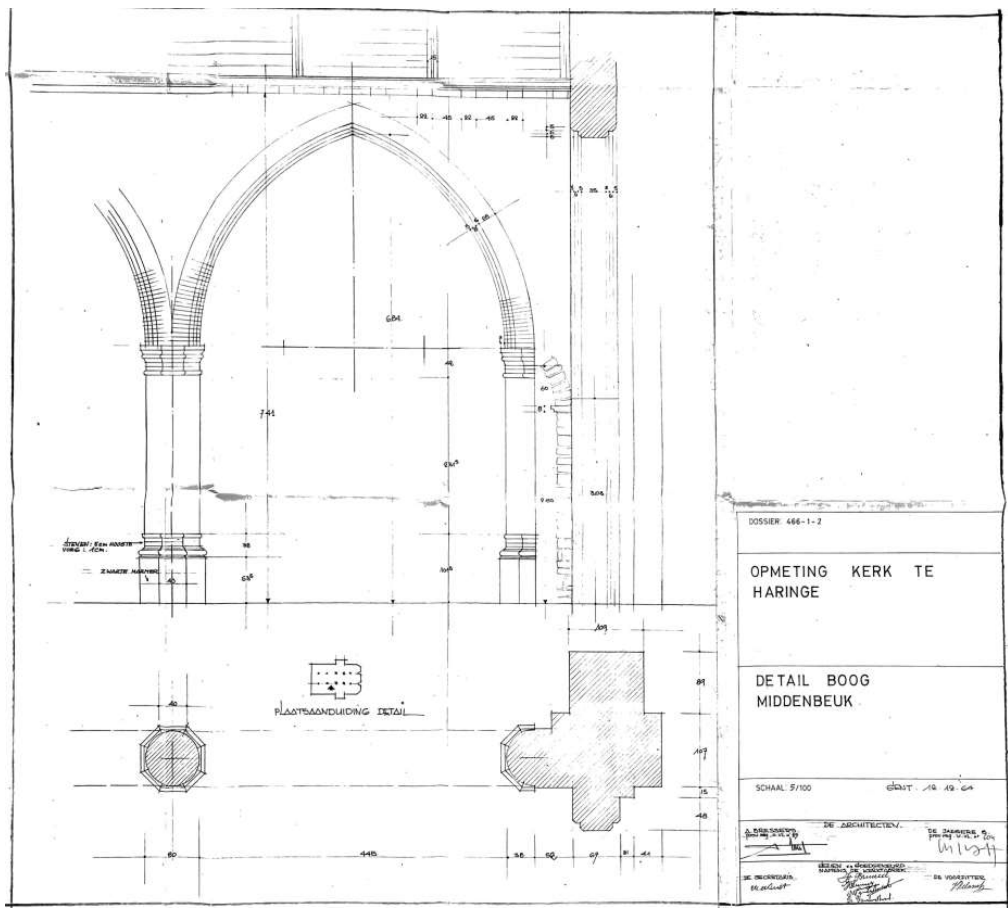
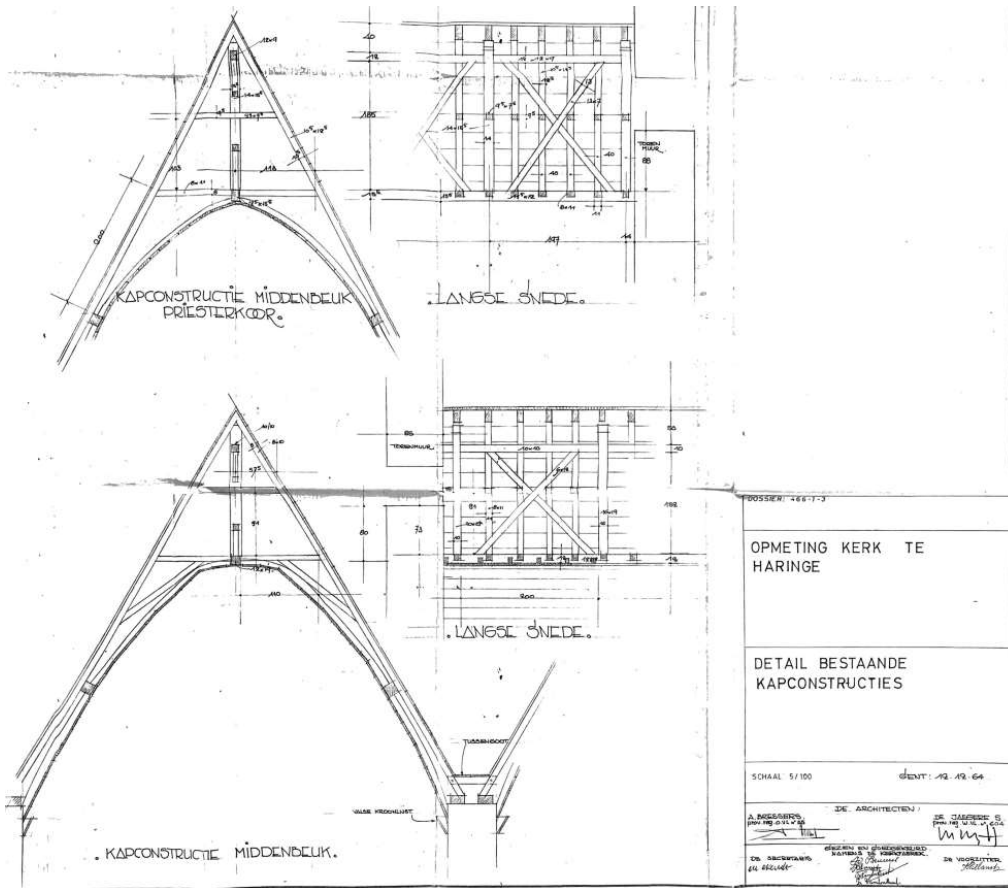

BIJLAGE 4: PLANNEN WONING HARINGEPLEIN 5 + BIJGEBOUW

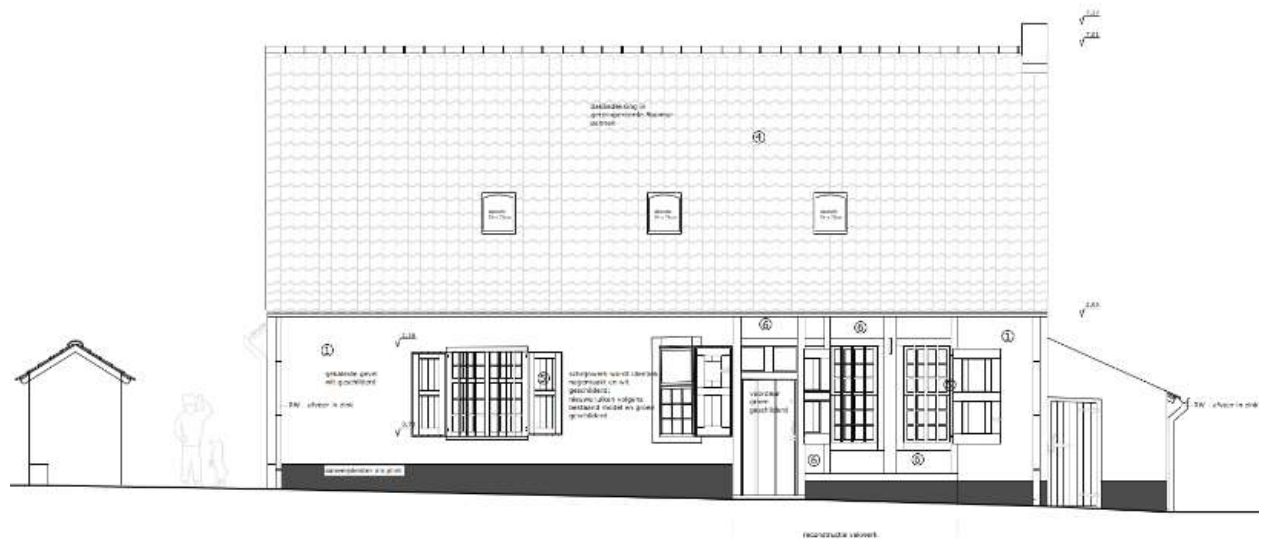

Voorgevel

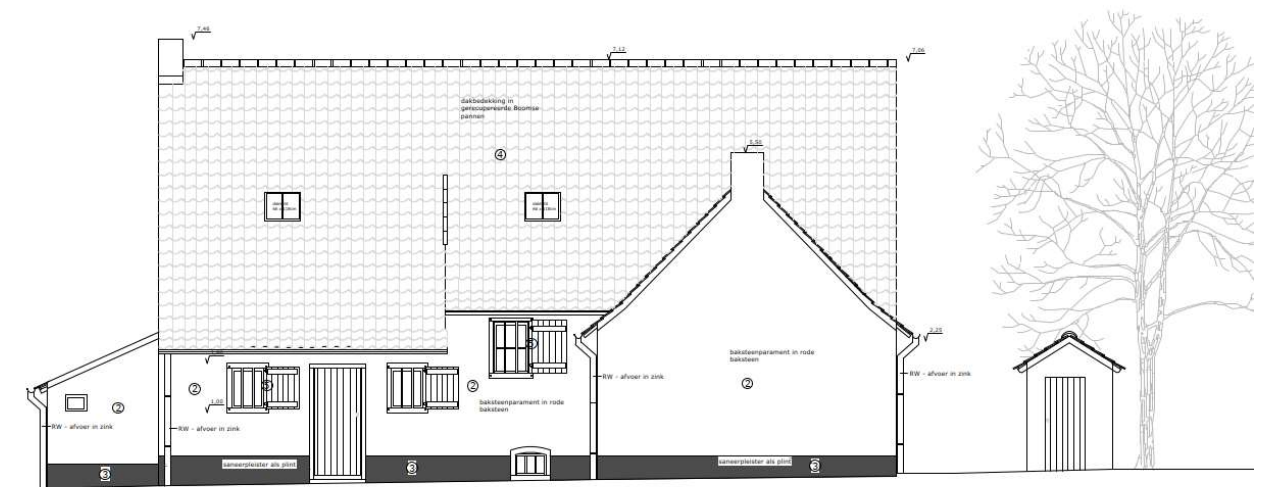

Achtergevel

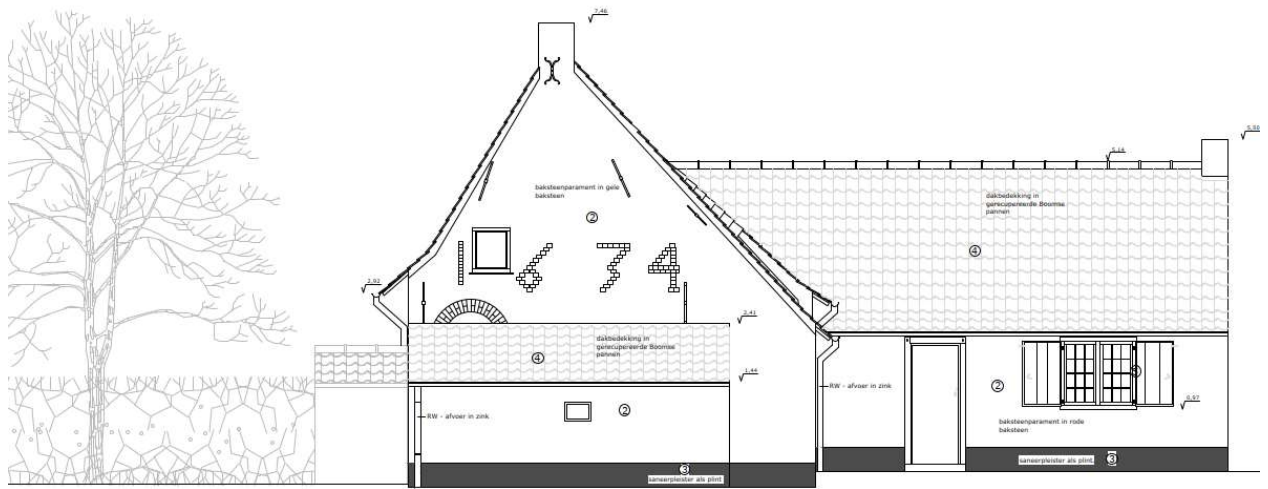

Zijgevel Oost

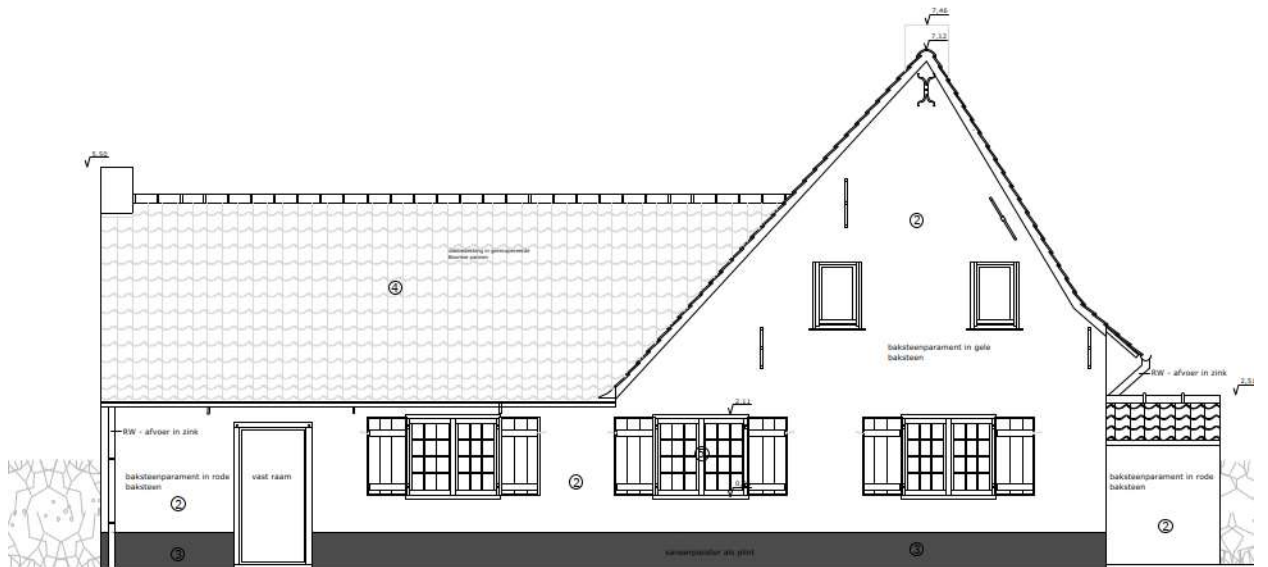

Zijgevel West

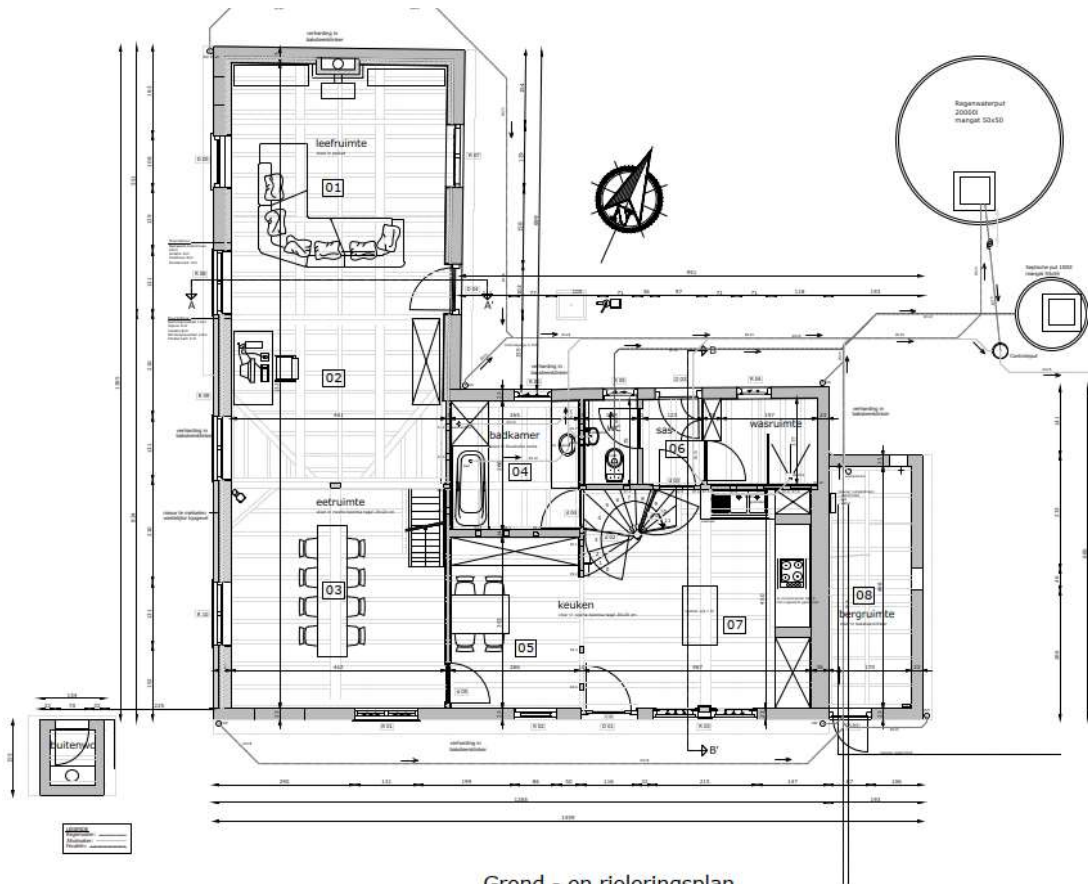

Grond - en rioleringsplan

Bekende fundering blijft behouden en wordt verhoogd.

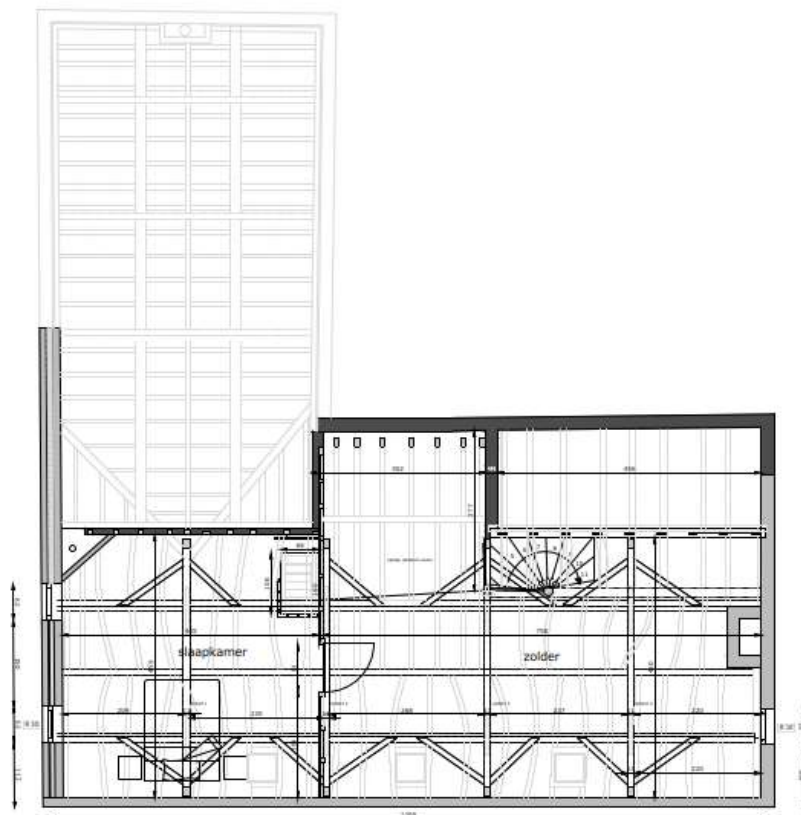

Verdiepingsplan

BIJGEBOUW



Gevel oost

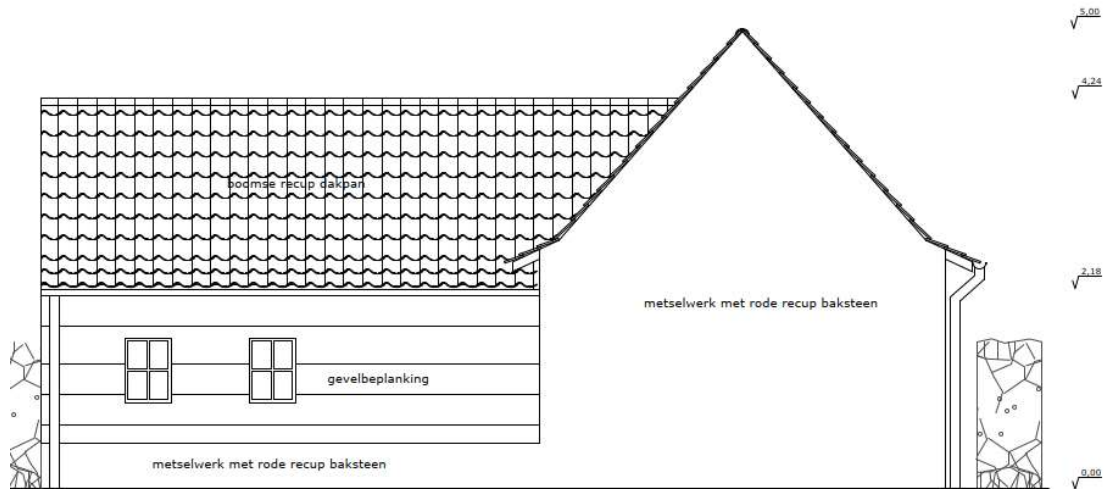

Gevel west

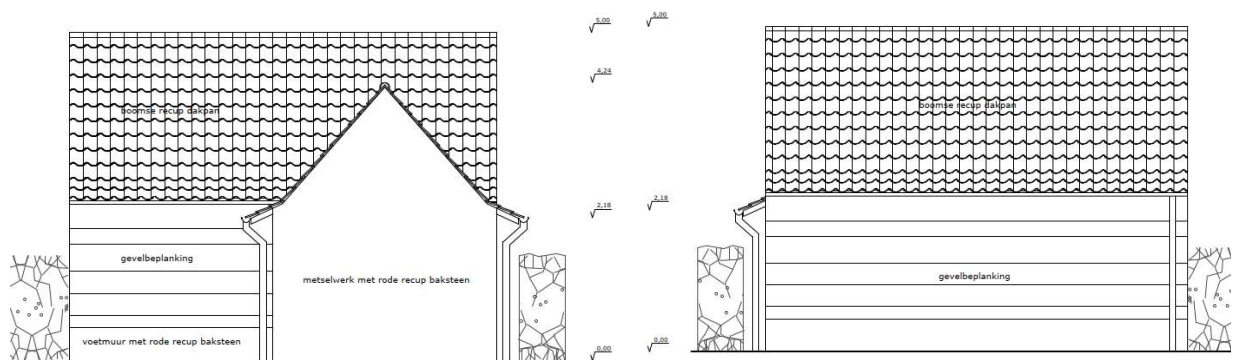

Gevel noord

Gevel zuid

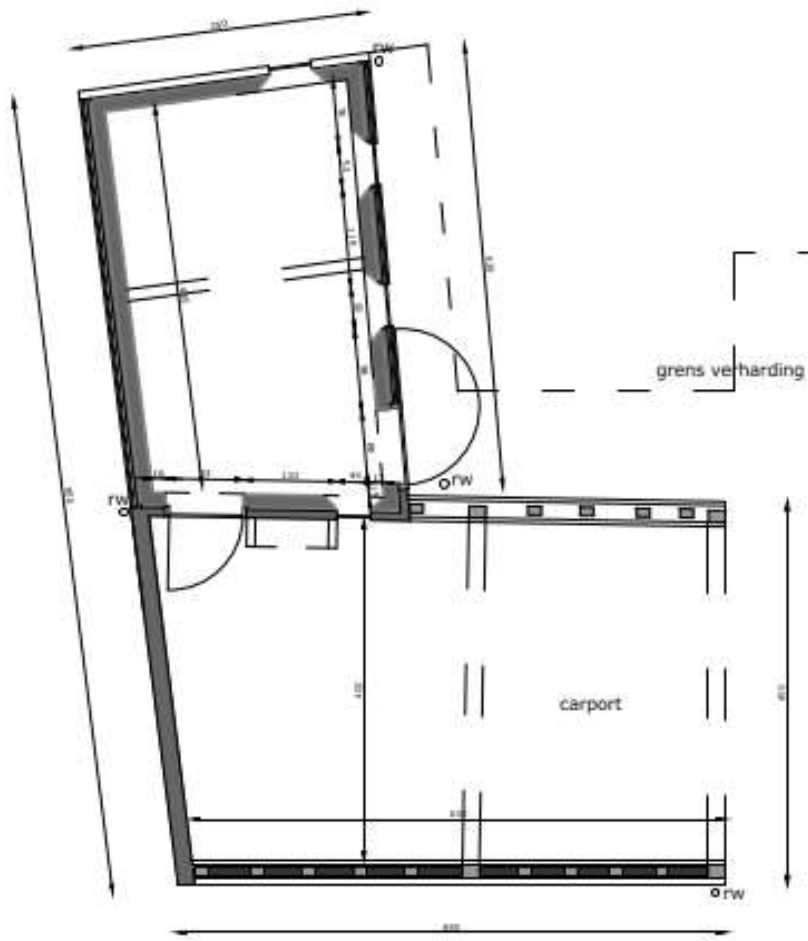

Grondplan

BIJLAGE 5: PLANNEN VOORMALIGE PASTORIE – HARINGEPLEIN 7



VOORGEVEL



ACHTERGEVEL



ZIJGEVEL RECHTS



ZIJGEVEL LINKS

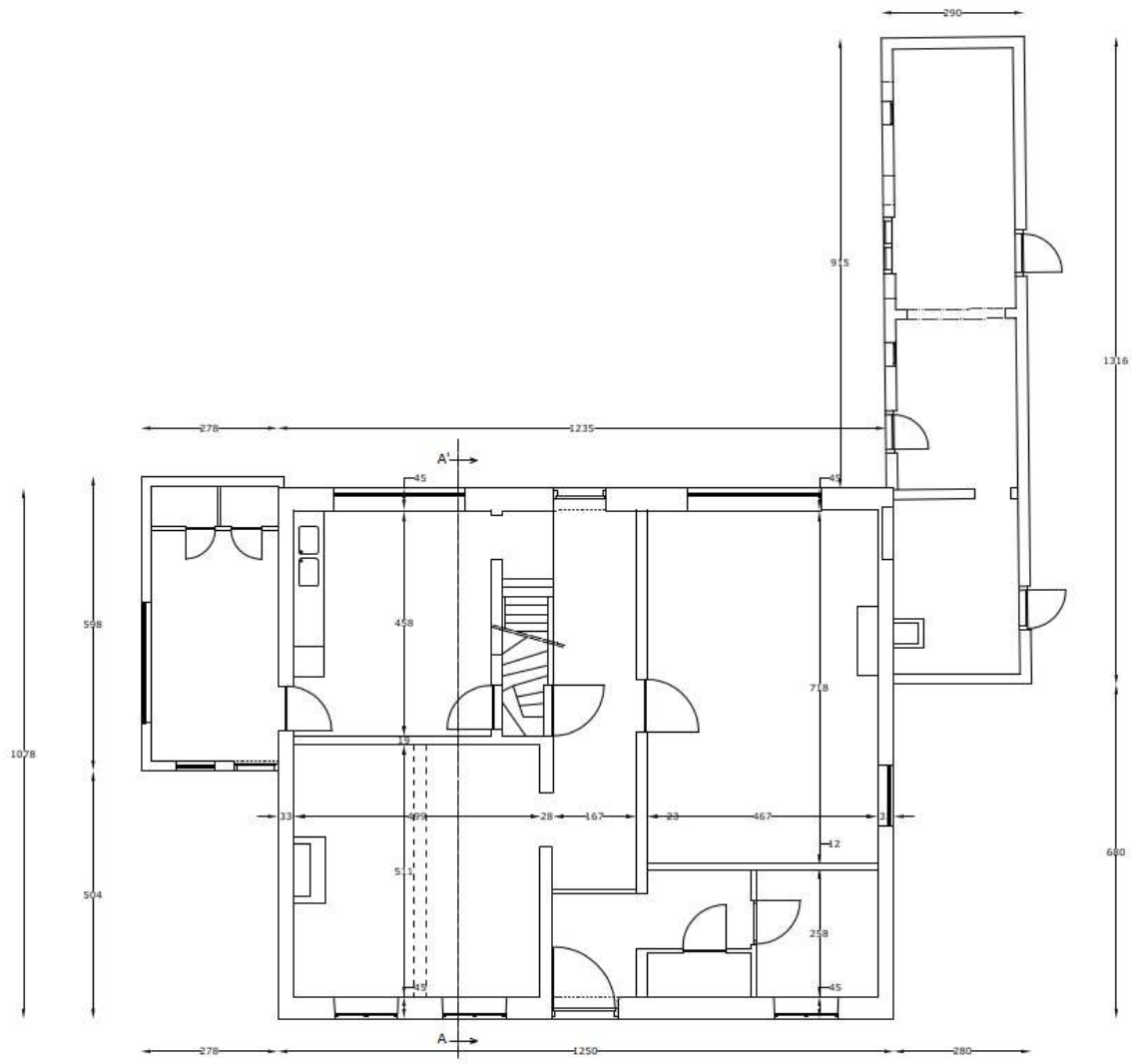

GRONDPLAN

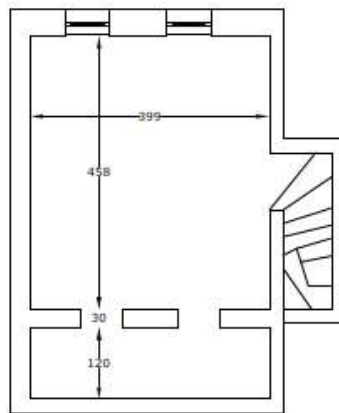

KELDER

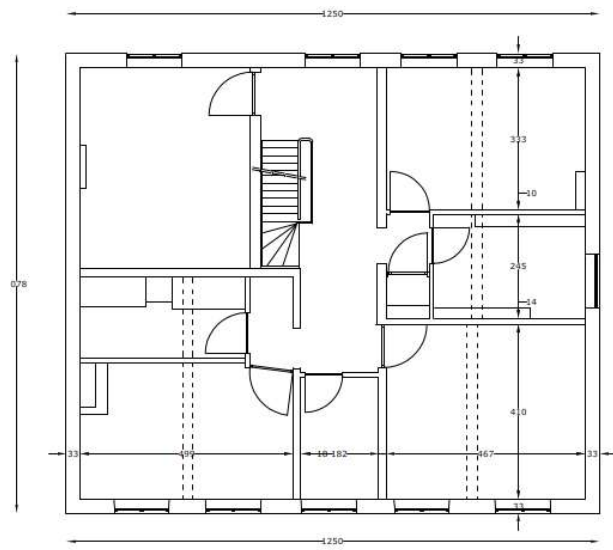

VERDIEPINGSPLAN

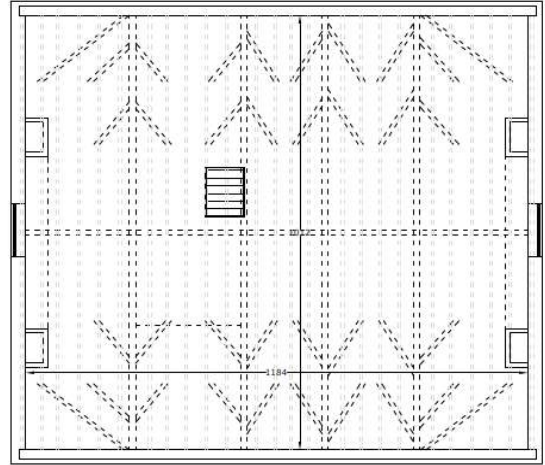

ZOLDER

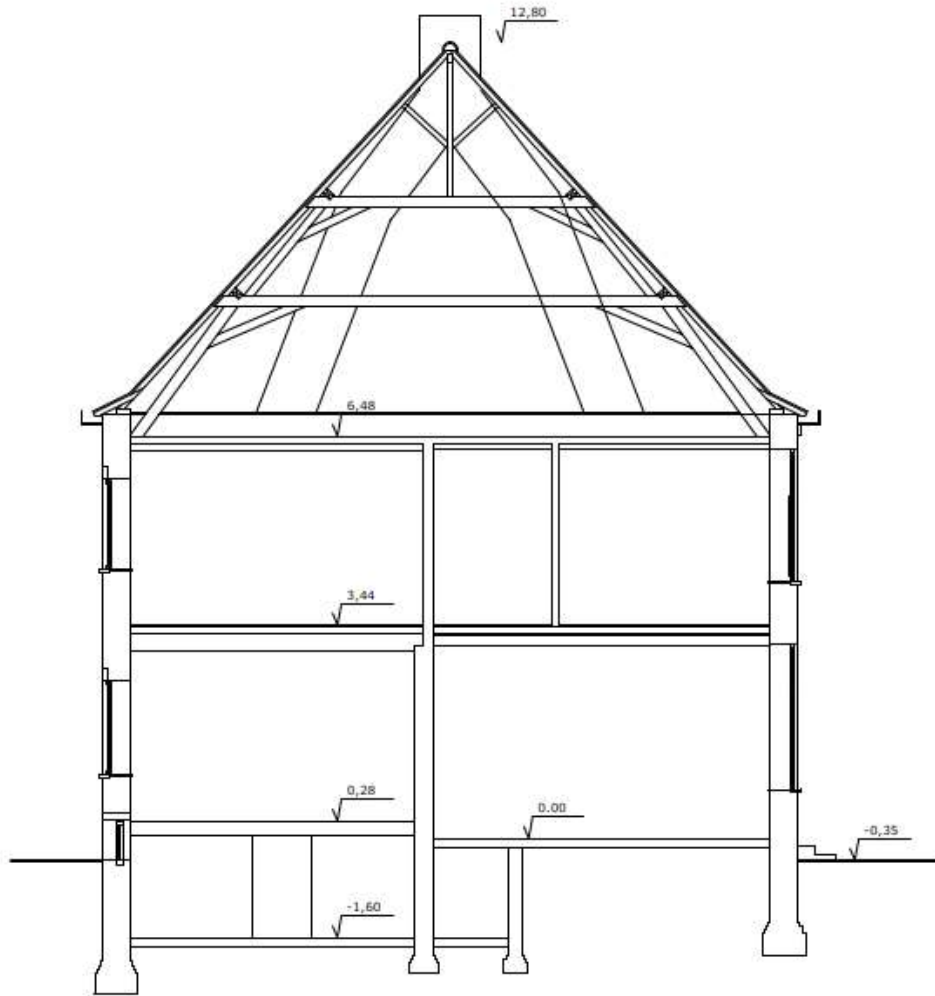

DOORSNEDE A-A'

BIJLAGE 6: Inventarisatie te behouden grafmonumenten kerkhof Haringe

Perk	nr. graf	Naam	Voornaam	geboorte jaar	dag-maand	plaats geboorte	overlijden jaar	dagmaand	plaats overlijden	functies of kenmerk	kenmerken grafmonument
1	1	Balduck	Paula Camilla	1906	02-05	Merkem	1914	11-11	Roesbrugge-Haringe	oorlogsvluchteling uit Merkem, verblijfadres Blokstraat 1	kindergraf, bewerkte arduinen stèle met ingeschilderd grafschrift op getrapte sokkel
1	4	Dehaene	Desiré Alphonse	1866	26-05	Roesbrugge-Haringe	1946	10-08	Poperinge	landbouwer in Nachtegaalstraat	getrapte arduinen tombe en hoge stèle met ingeschilderd grafschrift, uitgekapt religieus opschrift en kruis
1	4	Vercruyce	Eugenie Elisa	1882	21-08	Hondschoote (F)	1935	08-02	Roesbrugge-Haringe		
1	7	Maes	Ludovicus Franciscus	1777		Poperinge	1853	09-07	Poperinge	landbouwer, Haringestraat 57	getrapte arduinen stèle met omlijsting, ingeschilderd grafschrift, hoge sokkel en groot topkruis
1	7	Dekeuwer	Marie Joanna	1778		Loker	1853	18-03	Roesbrugge-Haringe		
1	7	Maes	Felix Ludovicus	1807	22-08	Poperinge	1887	13-06	Roesbrugge-Haringe		
1	7	Maes	Benedictus Basilius	1814	14-06	Poperinge	1889	17-09	Roesbrugge-Haringe		
1	9	Vandevoorde	René Alphonse	1869	16-11	Roesbrugge-Haringe	1938	12-08	Poperinge	landbouwer in Haandekotstraat 8	getrapte arduinen tombe met marmeren dekplaat en liggend kruis, hoge stèle met ingekapt grafschrift,
1	9	Ollevier	Barbara Lucie	1870	06-09	Moorslede	1937	18-03	Roesbrugge-Haringe		
1	11	Deleu	Petrus Joannes Franciscus	1873	06-03	Moorslede	1952		Roesbrugge-Haringe?	landbouwer in Watoustraat 34	vlakke zerk met getrapte arduinen tombe en bewerkte stèle met kruis en zij-elementen
1	11	Coopman	Marie Louise	1879	26-03	Beselare	1943	17-09	Roesbrugge-Haringe		
1	11	Deleu	Henri Jules	1922	23-05	Roesbrugge-Haringe	1924	08-12	Roesbrugge-Haringe		
1	11	Deleu	Rachel Martha	1912	10-10	Zonnebeke	1947	11-01	Etterbeek		
1	12	Slosse	Cesar Medard	1876	20-07	Roesbrugge-Haringe	1949	22-11	Roesbrugge-Haringe		arduinen tombe met dekplaat en vierkante stèle op getrapte sokkel met grafschrift in reliëf en zij-elementen
1	12	Desmicht	Elisa Philomene Julienne	1883	23-02	Roesbrugge-Haringe	1965	30-10	Roesbrugge-Haringe?		
1	13	Parret	Camille Henri	1871	17-06	Brielen	1949	22-08	Roesbrugge-Haringe		getrapte arduinen tombe met liggend kruis en bewerkte stèle met zij-
1	13	Eveline	Eveline Severine	1869	19-05	Zonnebeke	1938	24-12	Roesbrugge-Haringe		
1	14	Delanote	Octave Lucien	1916	20-06	Roesbrugge-Haringe	1916	26-06	Roesbrugge-Haringe		kindergraf, vlakke zerk en bewerkte arduinen stèle met ingekapt grafschrift op getrapte sokkel met zij-elementen
1	14	Delanote	Maria	1917	09-12	Roesbrugge-Haringe	1917	11-12	Roesbrugge-Haringe		
1	14	Delanote	Godfried Emile Gerard Cornelius	1919	07-10	Roesbrugge-Haringe	1926	26-09	Roesbrugge-Haringe		
1	15	Nollet	Hendrik Lodewijk	1844	21-06	Langemark	1916	03-08	Roesbrugge-Haringe	oorlogsvluchteling uit Langemark	arduinen grafzuil op getrapte sokkel met omlijsting, bekroond met boomstamkruis, ingekapt grafschrift en opschrift
1	15	Hooghe	Leonie Virginie	1853	22-07	Merkem	1929	25-08	Poperinge		
1	15	Nollet	Aimé Camiel Hendrik	1884	11-03	Langemark	1917	08-11	Vinkem	gesneuveld Eerste Wereldoorlog	
1	15	Nollet	Arthur Joseph Aloïse	1894	03-06	Langemark	1917	08-11	Vinkem	gesneuveld Eerste Wereldoorlog	
1	16	Delanote	Barthelomeus Ludovicus	1779	17-04	Roesbrugge-Haringe	1860	30-01	Roesbrugge-Haringe	bierbrouwer "Middelhoek" (langs de	rotsformatie met uitgekapt grafschriften en groot topkruis ("boomstam")
1	16	Meuninck	Marie Therese	1793	14-11	Proven	1840	29-07	Roesbrugge-Haringe		
1	16	Delanote	Franciscus Xaverius Louis	1815	16-01	Roesbrugge-Haringe	1889	13-03	Roesbrugge-Haringe	landbouwer, Poperingestraat 5	
1	16	Delanote	Joanna Therese	1816		Roesbrugge-Haringe	1896		Veurne		
1	16	Delanote	Carolus Ludovicus	1819	19-06	Roesbrugge-Haringe	1897	09-03	Roesbrugge-Haringe		
1	16	Delanote	Pierre Jacques Seraphien	1821	06-09	Roesbrugge-Haringe	1869			landbouwer	
1	16	Delanote	Natalia Virginia	1817	08-10	Roesbrugge-Haringe	1905				
1	16	Delanote	Barbara Rosalie	1822	01-09	Roesbrugge-Haringe	1900	03-12	Roesbrugge-Haringe		
1	16	Delanote	Rosalia Sophia Coleta	1825	03-05	Roesbrugge-Haringe	1910				

Perk	nr. graf	Naam	Voornaam	geboorte jaar	dag-maand	plaats geboorte	overlijden jaar	dagmaand	plaats overlijden	functies of kenmerk	kenmerken grafmonument
1	16	Delanote	Louis Barthelomeus	1826	26-08	Roesbrugge-Haringe	1905	26-04	Roesbrugge-Haringe		
1	18	Rouseré	Maurice Marcel	1914	05-08	Roesbrugge-Haringe	1956	25-02	Poperinge		vlakke zerk en bewerkte arduinen tombe met marmeren dekplaat en afgeronde stèle met grafschrift en bloemenkrans in reliëf
1	18	Vandenbussche	Margerite Rachel	1909	25-06	Roesbrugge-Haringe	1987	29-09	Poperinge		
1	19	Rouseré	Camille Albert	1873	11-10	Roesbrugge-Haringe	1935	07-09	Roesbrugge-Haringe	landbouwer Heybrugstraat 6	bewerkte arduinen tombe met ingewerkte plantenbak en hoekige stèle met uitgekapt kruis en ingeschilderd grafschrift
1	19	Verbouwe	Adrienne Margarita Cornelia	1875	15-12	Watou	1953	13-06	Roesbrugge-Haringe		
1	19	Rouseré	Maurice Basile	1907	14-07	Roesbrugge-Haringe	1912	06-05	Roesbrugge-Haringe		
1	19	Rouseré	Octave	1909	17-10	Roesbrugge-Haringe	1910	02-01	Roesbrugge-Haringe		
1	19	Rouseré	Marie Joanne	1911	14-04	Roesbrugge-Haringe	1912	25-03	Roesbrugge-Haringe		
1	21	Leys	Carolus Josephus	1804	30-01	Roesbrugge-Haringe	1894	15-05	Roesbrugge-Haringe	Watoustraat 22	arduinen grafzuil op getrapte sokkel met omlijsting en topkruis met bewerkte armen, ingekapt grafschrift en ingekapt opschrift
1	21	Vandenbussche	Amelia Constancia	1804	30-12	Proven	1885	04-12	Roesbrugge-Haringe		
1	21	Leys	Seraphinus Benedictus	1840	25-04	Roesbrugge-Haringe	1848	05-06	Roesbrugge-Haringe		
1	21	Leys	Marie Therese	1838	14-07	Roesbrugge-Haringe	1902	24-02	Roesbrugge-Haringe		
1	21	Leys	Emilienne Clemence	1842	23-02	Roesbrugge-Haringe	1921				
1	21	Leys	Petrus Aloïse François	1844	14-07	Roesbrugge-Haringe	1917		Stavele		
1	21	Leys	Henricus								
1	22	Leys	Aimé Achille	1886	05-12	Roesbrugge-Haringe	1952	29-03	Roesbrugge-Haringe		getrapte en bewerkte arduinen tombe met marmeren dekplaat en liggend kruis, grafschrift en familiewapen
1	22	Pattyn	Helena	1895	03-06	Zonnebeke	1975	25-10	Watou		
1	23	Quaghebeur	Henri René Cornelius	1886	15-03	Proven	1968	18-05	Oostvleteren		verhoogde arduinen tombe met marmeren dekplaat en bewerkte stèle
1	23	Dever	Maria Celina	1876	30-08		1952	19-01			
1	24	Corneille	Jules	1873	18-10	Brugge	1947	24-01	Roesbrugge-Haringe		arduinen zerk en getrapte stèle op sokkel met plantenbak, ingekapt opschrift en uitgekapt kruis
1	24	Bruneel	Silvie	1877	30-03	Staden	1960	19-02	Roesbrugge-Haringe		
1	24	Corneille	Maurice	1903	15-06	Staden	1958	27-10	Roesbrugge-Haringe		
1	25	Mouton	Leopold Victor Pieter	1890	07-04	Elverdinge	1949	01-06	Roesbrugge-Haringe		verhoogde arduinen tombe met marmeren dekplaat, ingekapt kruis en grafschrift in reliëf
1	25	Leys	Ida	1897	11-05	Roesbrugge-Haringe	1959	22-11	Roesbrugge-Haringe		
1	25	Mouton	Paul	1955	26-09	Roesbrugge-Haringe	1955	28-09	Roesbrugge-Haringe		
1	26	Leys	Henricus Louis	1847	19-02	Roesbrugge-Haringe	1917	10-03	Roesbrugge-Haringe	landbouwer, Montefoulstraat 18	arduinen zerk en bewerkte stèle op sokkel met ingekapt grafschrift en uitgekapt kruis
1	26	Huyghe	Florence Constance	1853	27-08	Izenberge	1914	08-12	Roesbrugge-Haringe		
1	26	Leys	René Donaat	1880	18-02	Roesbrugge-Haringe	1947	26-02	Roesbrugge-Haringe		
1	27	Louwaege	Achille Cyrille	1869	17-04	Noordschote	1928	22-12	Roesbrugge-Haringe	landbouwer, Blokstraat 1	verhoogde arduinen tombe met ingekapt grafschrift en bewerkte stèle met grafschrift en decoratie in reliëf en topkruis
1	27	Vandenbergh	Felicie Marie	1868	04-08	Kemmel	1952	26-08	Roeselare		
1	27	Louwaege	Maria	1903	08-07	Roesbrugge-Haringe	1903	10-07	Roesbrugge-Haringe		
1	27	Louwaege	Martha	1903	08-07	Roesbrugge-Haringe	1903	10-07	Roesbrugge-Haringe		
1	28	Louwaege	Elodie Flavie	1865	03-07	Noordschote	1918	31-07	Roesbrugge-Haringe	burgerslachtoffer Eerste Wereldoorlog, oorlogsvluchteling, handelaarster uit Zonnebeke	getrapte arduinen tombe met liggend kruis en bewerkte stèle met ingekapt grafschrift en kruis met Christushoofd in reliëf
1	31	Donche	Camille								kindergraf, bewerkte arduinen stèle op getrapte sokkel, met zij-element, ingekapt grafschrift en kruis in reliëf
1	31	Donche	Marcel Urbain	1923	10-08	Roesbrugge-Haringe	1924	18-03	Roesbrugge-Haringe	adres: Haringestraat 65bis	
1	32	Donche	Lievin Francis	1852	17-02	Zillebeke	1944	14-07	Roesbrugge-Haringe		bewerkt gietijzeren kruis met Christushoofd en geschilderd naamplaatje

Perk	nr. graf	Naam	Voornaam	geboorte jaar	dag-maand	plaats geboorte	overlijden jaar	dagmaand	plaats overlijden	functies of kenmerk	kenmerken grafmonument
1	33	Pierret	Benoit	1853	14-08	Veurne	1919	30-07	Roesbrugge-Haringe	pastoor van Haringe vanaf 1904 adres: Kerkplaats 11	arduinen zerk en bewerkte stèle met ingeschilderd grafschrift op getrapte
1	33	Viane	Maria Ludovica	1827	14-10	Booitshoeke	1911	19-03	Roesbrugge-Haringe		
1	35	Faes	Jules Frans Cornelius	1854	03-03	Watou	1942	17-06	Roesbrugge-Haringe	landbouwer, Watoustraat 35	verhoogde arduinen tombe en bewerkte stèle op getrapte sokkel met
1	35	Recour	Sidonie Marie	1863	27-11	Stavele	1957	18-07	Roesbrugge-Haringe		
1	36	Vandermeersch	Emma	1860	13-12	Brielen	1918	29-05	Poperinge	burgerslachtoffer Eerste Wereldoorlog, vluchteling uit Hollebeke, verblijfadres bij herberg Couthof Provenseweg	verhoogde arduinen tombe en stèle op sokkel met bewerkt topkruis en grafschrift in reliëf, ingekapte decoraties
1	36	Donche	Anna Marie	1899	30-09	Hollebeke	1918	29-05	Poperinge		
1	37	Delanote	Georges Achille	1882	05-04	Brielen	1919	12-11	Roesbrugge-Haringe	Langemark Koksijde	brede arduinen sarcofaag met liggend kruis en afgeronde stèle met grafschrift en religieuze spreuk in reliëf, zij- elementen bekraand met
1	37	Donche	Maria Theresia	1883	09-07	Brielen	1941	03-12	Langemark		
1	37	Delanote	Jules Lievin	1909	23-07	Roesbrugge-Haringe	1917	21-03	Roesbrugge-Haringe		
1	41	Vandaele	Henricus Ludovicus Leopoldus	1868	02-12	Langemark	1909	30-01	Roesbrugge-Haringe	landbouwer Watoustraat 31	arduinen tombe en bewerkte stèle met ingeschilderd opschrift en zij- elementen op getrapte sokkel
1	41	Opsomer	Leonie Sophie	1872	12-04	Merkem	1951	10-06	Merkem		
1	41	Vandaele	Ivonne Marie Urbanie	1897	10-06	Roesbrugge-Haringe	1902	01-05	Roesbrugge-Haringe		
1	41	Vandaele	Octave Hector	1906	03-04	Roesbrugge-Haringe	1912	14-01	Roesbrugge-Haringe		
1	41	Vandaele	Leon Gaston	1907	15-05	Roesbrugge-Haringe	1907	10-09	Roesbrugge-Haringe		
1	42	Vandaele	Michel Prosper	1902	18-03	Roesbrugge-Haringe	1977	06-12	Roesbrugge-Haringe	laatste burgemeester van Roesbrugge-Haringe	marmeren zerk met dekplaat en rechthoekige stèle op sokkel
1	42	Vandenbussche	Maria	1903	05-08	Roesbrugge-Haringe	1990	03-12	Roesbrugge-Haringe		
1	43	Delanote	Clothilde Renilde Sophie	1856	15-07	Roesbrugge-Haringe	1900	04-02	Roesbrugge-Haringe	landbouwster; tante van 1.58	metalen kruis met beschilderde dakkapel
1	44	Duflou	Lievin Constantin	1842	24-11	Poperinge	1902	25-02	Roesbrugge-Haringe	Watoustraat 20	arduinen zerk met dekplaat en vierkante stèle met zij-elementen op getrapte sokkel, grafschrift in reliëf
1	44	Temperville	Virgenie Leonie	1849	07-10	Proven	1932	07-02	Roesbrugge-Haringe		
1	44	Duflou	Camille Achille	1875	08-03	Proven	1953	25-03	Roesbrugge-Haringe		
1	44	Duflou	Remi Cornelius	1887	04-12	Roesbrugge-Haringe	1944	07-11	Roesbrugge-Haringe		
1	49	Maes	Michel	1891	05-04	Sint-Jacobs-Kapelle	1978	29-03	Wervik	oud-burgemeester Roesbrugge- Haringe, vereerd met verschillende burgerlijke eretekens	vlakke zerk met getrapte arduinen tombe en liggend kruis, bewerkte stèle met grafschrift en kruis in reliëf
1	49	Dezwarte	Marie	1893	31-03	Sint-Jacobs-Kapelle	1981	13-04	Wervik		
1	49	Maes	Roger	1922	30-07	Roesbrugge-Haringe	1946	10-04	Brugge		
1	51	Devynck	Prosper Achiel Corneel	1905	12-04	Watou	1945	28-12	Roesbrugge-Haringe	onderwijzer	vlakke zerk met bewerkte arduinen tombe met ingekapt kruis en grafschrift in reliëf
1	51	Vandenbussche	Maria Antonia	1907	10-09	Roesbrugge-Haringe	1991	26-11	Antwerpen		
1	54	Vandenbussche	Gregorius Benedictus	1875	06-05	Roesbrugge-Haringe	1937	06-02	Ieper	landbouwer, Poperingestraat 5	arduinen grafzuil met ingeschilderd grafschrift op sokkel en bewerkte kroonlijst met ingekapte symboliek en topkruis
1	54	Vandenbussche	Benedictus Eduardus	1842	18-12	Poperinge	1880	01-01	Roesbrugge-Haringe		
1	54	Laseure	Maria Theresia	1844	14-08	Stavele	1873	06-04	Roesbrugge-Haringe		
1	54	Delanote	Lucia Virginie	1849	14-07	Roesbrugge-Haringe	1886	24-04	Roesbrugge-Haringe		
1	59	Mouton	Arthur Leon	1882	06-12	Elverdinge	1959	12-03	Roesbrugge-Haringe	Gent	vlakke arduinen zerk met tombe en afgeronde stèle op sokkel met
1	59	Debaecke	Rachel	1896	25-07	Ruddervoorde	1978	17-12	Roesbrugge-Haringe		
1	60	Vandeputte	Eugenia Maria	1880	18-03	Roeselare	1921	01-01	Roesbrugge-Haringe		arduinen tombe met ingekapt grafschrift, bewerkte stèle met ingekapt plantenmotief en topkruis

Perk	nr. graf	Naam	Voornaam	geboorte jaar	dag-maand	plaats geboorte	overlijden jaar	dagmaand	plaats overlijden	functies of kenmerk	kenmerken grafmonument
1	61	Vernieuwe	Jeroom	1904	14-10	Roesbrugge-Haringe	1991	10-03	Roesbrugge-Haringe		betonkruis met slingerplantmotief en ingewerkt zinken(?) naambord met ingeschilderd opschrift (zie ook 1.63 tot 65: verwanten)
1	62	Vernieuwe	Jerome Marcel	1929	10-01	Roesbrugge-Haringe	1929	01-09	Roesbrugge-Haringe		betonkruis met slingerplantmotief en ingewerkt zinken(?) naambord met ingeschilderd opschrift (zie ook 1.61 tot 65: verwanten?)
1	63	Vernieuwe	Godelieve Julienne	1907	26-09	Roesbrugge-Haringe	1927	02-04	Roesbrugge-Haringe	adres: Haandekotstraat 8	betonkruis met slingerplantmotief en ingewerkt naambord met ingeschilderd opschrift achter glas (zie ook 1.61, 63 en 65: verwanten)
1	64	Candaele	Elisa	1877	10-07	Houtkerke (F)	1935	12-04	Roesbrugge-Haringe		betonkruis met slingerplantmotief en ingewerkt naambord met ingeschilderd opschrift achter glas (zie ook 1.61 en 63 tot 65: verwanten)
1	65	Vernieuwe	Achille Camille	1869	19-06	Proven	1940	23-04	Ieper		betonkruis met slingerplantmotief en ingewerkt naambord met ingeschilderd opschrift achter glas (zie ook 1.61 en 63 tot 64: verwanten)
1	70	Quetstroey	Petrus Franciscus	1818	13-12	Roesbrugge-Haringe	1899	30-06	Roesbrugge-Haringe	Haandekotstraat 4	bewerkte arduinen stèle op getrapte sokkel, met ingekapt grafschrift en symboliek
1	70	Salonné	Adelaide Hortence	1822	25-01	Quaedypre (F)	1895	05-01	Roesbrugge-Haringe		
1	73	Desmet	Jules	1874	26-01		1964	06-08	Vlamertinge		brede arduinen zerk met getrapte
1	73	Deturck	Sidonie	1874	20-12	Reninge	1945	08-12	Roesbrugge-Haringe		tombe en spitse stèle op sokkel met
1	73	Deturck	Henri	1863	17-01	Reninge	1938	11-07	Roesbrugge-Haringe		ingekapte religieuze spreuk en
1	73	Deturck	Leonie	1865		Reninge	1938	22-12	Roesbrugge-Haringe		uitgekapt kruis
1	73	Deturck	Desiré	1866?		Reninge?	1925		Westvleteren		
1	87	Kinget	Jozef	1961	05-09	Poperinge	1961	05-09	Poperinge		kindergraf, arduinen stèle op sokkel met zij-elementen en ingekapt grafschrift
1	89	Neyrinck	Marleen	1963	10-01	Poperinge	1967	07-08	Roesbrugge-Haringe	overleden bij ongeval	kindergraf, marmeren stèle op sokkel
1	94	Mollet	Mauritius Cornelius	1896	22-01	Roesbrugge-Haringe	1979				arduinen zerk en afgeronde stèle met ingeschilderd grafschrift en zij-elementen op getrapte sokkel
1	94	Deloz	Lucie	1897	27-07	Beveren-aan-de-IJzer	1962	28-03	Ieper		
1	96	Roelstraete	Valère Remi	1891	18-11		1969	17-01	Roesbrugge-Haringe	oudstrijder Eerste Wereldoorlog	betonkruis met beschilderd slingerplantmotief en ingewerkt marmeren naambord
1	96	Vrombout	Emma Maria	1891	04-04	Wormhout (F)	1972	25-02	Roesbrugge-Haringe		
1	99	Mollet	Richard Leonard Cornelis	1879	09-07	Roesbrugge-Haringe	1955	15-12	Roesbrugge-Haringe		betonkruis met slingerplantmotief en ingewerkt keramieken naambord met ingeschilderd grafschrift
1	99	Top	Maria Louisa	1878	30-12	Roesbrugge-Haringe	1957	19-02	Roesbrugge-Haringe		
1	100	Ryon	Marcel Albert	1916	15-09	Roesbrugge-Haringe	1956		Roesbrugge-Haringe?		betonkruis en ingewerkt keramieken naambord met ingeschilderd grafschrift

Perk	nr. graf	Naam	Voornaam	geboorte jaar	dag-maand	plaats geboorte	overlijden jaar	dagmaand	plaats overlijden	functies of kenmerk	kenmerken grafmonument
1	101	Ryon	Henri Corneel	1876	14-07	Roesbrugge-Haringe	1963	10-01	Beveren-aan-de-IJzer	oudstrijder Eerste Wereldoorlog	betonkruis met slingerplantmotief en ingewerkt arduinen naambord met ingeschilderd grafscript
1	102	Hebben	Marcel	1890	27-09	Proven	1958	10-07	Roesbrugge-Haringe	oudstrijder Eerste Wereldoorlog	vlakke arduinen zerk en bewerkte arduinen stèle met ingeschilderd opschrift, op getrapte sokkel
1	102	Coevoet	Alida	1895	16-01	Roesbrugge-Haringe	1958	28-03	Roesbrugge-Haringe		
1	103	Vandersype	Kamiel Corneel	1885	20-05	Reningelst	1963	04-04	Veurne		vlakke arduinen zerk en bewerkte arduinen stèle met grafscript in reliëf
1	103	Warlop	Helena Maria	1891	20-09	Dikkebus	1958	01-04	Roesbrugge-Haringe		
1	104	Descamps	Maurice Camille	1898	15-05	Roesbrugge-Haringe	1958		Roesbrugge-Haringe		betonkruis met slingerplantmotief en ingewerkt keramieken naambord met ingeschilderd grafscript
1	105	Mahieu	Flora	1911	15-11	Woesten	1971	08-09	Poperinge		vlakke arduinen zerk en bewerkte arduinen stèle met ingekapt grafscript op getrapte sokkel
1	105	Couwet	André Seraphin	1905	01-01	Roesbrugge-Haringe	1981	01-09	Poperinge	oudstrijder Tweede Wereldoorlog	
1	117	Neuville	Felix	1894	20-11	Roesbrugge-Haringe	1970	10-11	Poperinge	oudstrijder Eerste Wereldoorlog	arduien tombe en gegolfde stèle met zij-element op getrapte sokkel
1	117	Soenen	Marie Flavie	1878	02-07	Hondschoote (F)	1949	15-03	Roesbrugge-Haringe		
2	1	Delva	Virginie Romanie	1864	06-02	Elverdinge	1928	11-03	Roesbrugge-Haringe	adres: Watoustraat 22	arduien grafzuil op getrapte sokkel met omlijsting en ingekapte decoratieve elementen, bekroond met
2	1	Delanote	Emile Francis	1861	02-12	Roesbrugge-Haringe	1947	20-10	Roesbrugge-Haringe	landbouwer (had weiden in de buurt van de Heibeek)	
2	2	Delanote	Georges Albert	1898	05-11	Roesbrugge-Haringe	1928	06-02	Roesbrugge-Haringe	landbouwer in Nachtegaalstraat	arduien grafzuil op getrapte sokkel met omlijsting en ingekapte decoratieve elementen, bekroond met boomstamkruis op rotsformatie (identiek aan 2.1, zelfde steenkapper?)
2	3	Dehondt	Georges Albert	1932	15-11	Roesbrugge-Haringe	1934	19-05	Roesbrugge-Haringe		kindergraf, arduinen grafzuiltje op sokkel met ingeschilderd grafscript en omlijsting
2	4	Cappoen	Carolus Ludovicus	1787		Roesbrugge-Haringe	1830	13-02	Roesbrugge-Haringe	landbouwer	monumentale arduinen stèle op getrapte sokkel met omlijsting, (oorspronkelijk) ingekapt grafscript en uitgekapte bloemenkrans, bekroond
2	4	Claerebout	Marie Theresia	1792	26-09	Houtkerque (F)	1869	23-10	Roesbrugge-Haringe		
2	4	Coene	Ludovicus Franciscus	1803	13-12	Krombeke	1881	29-12	Roesbrugge-Haringe	landbouwer	
2	6	Capoen	Louis Joseph	1848	17-12	Watou	1926	09-12	Roesbrugge-Haringe	landbouwer-molenaar in Nachtegaalstraat	arduien zerk en bewerkte grafzuil op getrapte sokkel met ingeschilderd grafscript en ingekapte decoratieve elementen, bekroond met bewerkte topkruis
2	6	Desaegher	Mechtilde Rosalie	1848	28-02	Roesbrugge-Haringe	1931	31-12	Houtkerque (F)		
2	6	Capoen	Romain Theophile	1877	08-03	Roesbrugge-Haringe	1940	10-01	Roesbrugge-Haringe		
2	7	Delanote	Florentin Josephin	1889	21-07	Roesbrugge-Haringe	1929	31-07	Poperinge	ontvanger Registratie en Domeinen	getrapte arduinen tombe met signatuur steenkapper en afgeronde stèle met grafscript in reliëf
2	7	Donche	Lydie	1887	09-11	Brielen	1950	23-03	Poperinge		
2	8	Delanote	Frederik Henri	1850	13-11	Roesbrugge-Haringe	1917	07-08	Roesbrugge-Haringe	landbouwer in Haandekotstraat 7, lid van gemeenteraad en Kerkraad	bewerkte arduinen stèle op getrapte sokkel en groot topkruis met zij-elementen en ingekapte decoratieve elementen
2	8	Delanote	Emma Sophie Clotilde	1859	22-12	Roesbrugge-Haringe	1931	18-02	Roesbrugge-Haringe		
2	8	Delanote	Florentin Joseph								
2	8	Delanote	Magdalena Maria	1897	15-02	Roesbrugge-Haringe	1913	26-02	Roesbrugge-Haringe		
2	8	Delanote	Gertrude Marie Cornelia	1898	29-05	Roesbrugge-Haringe	1919	29-12	Roesbrugge-Haringe		

Perk	nr. graf	Naam	Voornaam	geboorte jaar	dag-maand	plaats geboorte	overlijden jaar	dagmaand	plaats overlijden	functies of kenmerk	kenmerken grafmonument
2	9	Desaegher	Antonius Franciscus Dominik	1804	05-08	Roesbrugge-Haringe	1873	19-06	Roesbrugge-Haringe	gepensioneerd landbouwer, Haringeplaats nummer 5	arduinen stèle op getrapte sokkel met verzonken ingekapt grafscript, kroonlijst met uitgekapte decoratie en bewerkt topkruisje
2	9	Devos	Maria Joanna	1803	27-05	Roesbrugge-Haringe	1885	22-01	Roesbrugge-Haringe		
2	10	Delanote	Petrus Jacobus	1766		Roesbrugge-Haringe	1840	05-05	Roesbrugge-Haringe	landbouwer	oudste monument van begraafplaats? monumentale arduinen stèle op getrapte sokkel met omlijsting, ingekapt grafscript met uitgekapte decoratie (o.m. funeraire symboliek slang, bewerkt kroonlijst (oorspronkelijk met topkruis)
2	10	Boucry	Joanna Theresia	1796		Beveren	1863	05-09	Roesbrugge-Haringe		
2	11	Delanote	Henri	1931	08-02	Roesbrugge-Haringe	1943	05-12	Poperinge		kindergraf, arduinen stèle met ingekapt grafscript op getrapte sokkel bekrond met flankerende zuilen en kroonlijst met uitgekapte bloemenkrans
2	12	Depouvre	August	1843	28-11	Handzame	1921	25-11	Roesbrugge-Haringe	landbouwer, adres: Nachtegaalstraat 19	betonkruis met slingerplantmotief en ingewerkt naambord
2	13	Vandenbussche	Jules Achille Edmond	1856	24-09	Watou	1933	11-01	Roesbrugge-Haringe	landbouwer, adres Watoustraat 62	getrapte arduinen tombe met liggend kruis en hoge stèle op sokkel, met ingekapt grafscript en uitgekapte plantenbak, zij-elementen, kruis en bloemknoppen
2	13	Decalf	Emma Blondine Marie	1871	04-04	Winnezele (F)	1940	20-09	Roesbrugge-Haringe		
2	14	Muylle	Henri Auguste	1873	01-02	Houtkerque (F)	1936	19-02	Roesbrugge-Haringe	Roesbrugge-Haringe	getrapte arduinen tombe en hoge stèle op sokkel, met zij-element en uitgekapt kruis met ingekapte religieuze symboliek
2	14	Desaegher	Julienne Helena	1877	13-12	Roesbrugge-Haringe	1944	29-06	Roesbrugge-Haringe		
2	15	Muylle	Michel	1911	31-08	Roesbrugge-Haringe	1963	14-02	Roesbrugge-Haringe		arduinen tombe met omlijsting en ruw bewerkte stèle
2	16	Hoenraet	Henri Benoit	1845	14-09	Beveren	1894	19-07	Roesbrugge-Haringe	hoefsmid, adres: Watoustraat 26	afgeronde arduinen stèle op getrapte sokkel, met ingekapt grafscript en uitgekapte decoraties
2	16	Deruddere	Celina Philomena	1844	19-02	Ghyvelde (F)			Roesbrugge-Haringe		
2	17	Dehondt	Henri	1871	02-03	Proven	1944	09-03	Roesbrugge-Haringe	Roesbrugge-Haringe	getrapte arduinen tombe en afgeronde stèle op sokkel met grafscript, kruis, decoraties en religieus opschrift in reliëf
2	17	Poorteman	Euphrasie	1873	13-11	Roesbrugge-Haringe	1955	09-12	Roesbrugge-Haringe		
2	20	Weemeeuw	Anaïse Yvonne Marie	1902	18-08	Roesbrugge-Haringe	1958	10-12	Roesbrugge-Haringe		betonkruis met slingerplantmotief en ingewerkt marmeren naambord met ingekapt grafscript
2	21	Weemeeuw	Henri Benoit Louis	1847	14-04	Herzeele (F)	1922	05-10	Roesbrugge-Haringe	winkelier, Heybrugstraat 17	vlakke arduinen zerk en rechthoekige stèle op getrapte sokkel met zij-element en uitgekapt kruis met ingekapt religieus opschrift
2	21	Coudeville	Marie Julienne Mathilde Louise	1867	25-08	Houtkerque (F)	1924	11-04	Roesbrugge-Haringe	herbergierster ("café d'Heybeke")	
2	24	Temperville	Petrus Jacobus	1793		Oostvleteren	1840		Bambecque (F)?		rechthoekige arduinen grafzuil met ingekapt grafscript en omlijsting op getrapte sokkel, bekrond met

Perk	nr. graf	Naam	Voornaam	geboorte jaar	dag-maand	plaats geboorte	overlijden jaar	dagmaand	plaats overlijden	functies of kenmerk	kenmerken grafmonument
2	24	Vandromme	Joanna Constanca	1796		Leisele	1888	28-05	Roesbrugge-Haringe	adres: Watoustraat 22	bewerkt topkruis
2	25	Onleesbaar	Onleesbaar								betonkruis met slingerplantmotief
2	34	Top	Emiel Theophiel	1875	19-02	Roesbrugge-Haringe	1958		Roesbrugge-Haringe?		verhoogde arduinen en marmere tombe met omlijsting en liggend kruis, afgeronde stèle met grafschrift in reliëf en uitgekapt bloemenkrans
2	34	Top	Charles	1928	13-08	Poperinge	1945	01-07	Roesbrugge-Haringe		
2	35	Top	Remi Theophiel	1887	05-06	Proven	1973	08-10	Ieper	oudstrijder Eerste Wereldoorlog	verhoogde arduinen en marmere tombe, bewerkte stèle op sokkel met uitgekapt kruis, bloemknoppen en Christushoofd, ingekapt grafschrift
2	35	Vanrenterghem	Blanche Marie	1888		Rexpoëde (F)	1933	09-06	Roesbrugge-Haringe		
2	36	Top	Carel Louis Cornelius	1838	04-05	Proven	1924	13-07	Roesbrugge-Haringe	landbouwer in Poperingestraat	verhoogde arduinen tombe met bewerkte stèle en topkruis, ingeschilderd grafschrift
2	36	Mahieu	Philomena Regina	1843	10-09	Roesbrugge-Haringe	1923	03-06	Roesbrugge-Haringe		
2	37	Vanexem	Isidore Francis	1859	13-04	Woesten	1929	04-12	Roesbrugge-Haringe	landbouwer in Watoustraat 27	bewerkte arduinen tombe en stèle met ingekapt grafschrift en topkruis met uitgekapt symboliek
2	37	Top	Eugenie Pauline	1868	05-05	Roesbrugge-Haringe	1911	07-05	Roesbrugge-Haringe		
2	45	Viane	René	1877			1951		Roesbrugge-Haringe?		betonkruis met slingerplantmotief en ingewerkt keramieken naambord met ingeschilderd grafschrift
2	46	Deschuytter	Margriet Maria	1895			1962		Roesbrugge-Haringe?		betonkruis met slingerplantmotief en ingewerkt keramieken naambord met ingekapt grafschrift
2	47	Derensy	Camiel	1883	24-12	Roesbrugge-Haringe	1944	04-04	Roesbrugge-Haringe		betonkruis met slingerplantmotief en ingewerkt keramieken naambord met ingekapt grafschrift
2	48	Onleesbaar	Onleesbaar								betonnen stèle (oorspronkelijk met ingewerkt naambord) en kruis
2	51	Onleesbaar	Onleesbaar								betonkruis met slingerplantmotief (oorspronkelijk met ingewerkt naambord)
2	52	Onleesbaar	Onleesbaar								betonkruis met slingerplantmotief (oorspronkelijk met ingewerkt naambord)
2	53	Goudezeune	Oscar	1900	23-01	Dranouter	1918	01-11	Roesbrugge-Haringe	oorlogsvluchteling uit Dranouter, militair - of burgerslachtoffer Eerste Wereldoorlog	arduinen grafzuil op getrapte sokkel met omlijsting en ingeschilderd grafschrift en bewerkt topkruis
2	56	Sinaeve	Aloise	1875	16-05	Voormezele	1917	21-12	Proven	oorlogsvluchteling uit Ieper	bewerkte betonnen stèle met ingeschilderd kruis en grafschrift (identiek aan 2.57)

Perk	nr. graf	Naam	Voornaam	geboorte jaar	dag-maand	plaats geboorte	overlijden jaar	dagmaand	plaats overlijden	functies of kenmerk	kenmerken grafmonument
2	57	Sinaeve	Emma Julia	1878	17-12	Voormezele?	1919	18-07	Roesbrugge-Haringe	oorlogsvluchteling uit Ieper	bewerkte betonnen stèle met ingeschilderd kruis en grafscript (identiek aan 2.56)
2	61	Delmaere	Felix Alidore Cornelius	1883	07-08	Proven	1945		Roesbrugge-Haringe?		betonkruis met ingewerkt keramieken naambord met ingeschilderd grafscript (lijkt erg op 2.63 en 65)
2	62	Delmaere	Elodie Marie	1865	03-01	Proven	1942	24-05	Roesbrugge-Haringe		betonkruis met plantenmotief en ingewerkt naambord met ingeschilderd grafscript (lijkt erg op 2.61 en 65)
2	67	Anseeuw	Camille	1889	25-05	Ruddervoorde	1945	23-04	Roesbrugge-Haringe		vlakke arduinen zerk en hoekige stèle op getrapte sokkel met zij-elementen
2	67	Vanhove	Adronie	1893	25-04	Ruddervoorde	1976	22-05	Roesbrugge-Haringe		
2	68	Denecker	Henri Aimé	1867	11-09	Roesbrugge-Haringe	1938	19-12	Roesbrugge-Haringe		vlakke arduinen zerk en bewerkte stèle met ingeschilderde belettering op brede sokkel met ingewerkte plantenbak, vooraan aparte stèle met kruisje (voor gesneuvelde zoon)
2	68	Gesquiere	Juliana Cornelia	1867	23-04	Poperinge	1921	17-11	Roesbrugge-Haringe	gesneuvelde Eerste Wereldoorlog	
2	68	Denecker	Maurice Corneel	1896	17-06	Roesbrugge-Haringe	1916	17-03	Hoogstade		
2	69	Lermytte	Joannes Baptiste	1808	27-12	Poperinge	1885	10-11	Roesbrugge-Haringe		arduinen grafzuil met ingekapt grafscript op getrapte sokkel en massief topkruis
2	69	Becu	Rosalia Desideria Josepha	1805	26-10	Steenwerck (F)	1879	06-06	Roesbrugge-Haringe		
3	1	Calvariekruis	Calvariekruis								monumentaal houten Calvariekruis met Christusbeeld en dakkapel
3	2	Bruneel	Wilfried	1887	16-01	Ronse	1974	11-12	Roesbrugge-Haringe	leraar, oorlogsaalmoezenier, pastoor Haringe	arduinen stèle met Keltisch topkruis, ingeschilderd grafscript en ingekapte religieuze en politieke symboliek
3	3	Decadt	André Emile Victor	1928	24-12	Vlamertinge	1998	01-06	Roesbrugge-Haringe	missionaris in Congo, pastoor in Haringe	marmere stèle met ingeschilderd grafscript
3	4	Declercq	Joris	1921	27-03	Westouter	1981	04-12	Roeselare	missionaris in Burundi, pastoor in Haringe, schilder, schrijver	vlakke arduinen zerk en ruw bewerkt kruis
3	5	Oorlogsmonument									bewerkte arduinen muurplaat met ingekapte belettering, wapenschilden en religieuze symboliek in reliëf
3	6	Cappoen	Remy Corneel	1890	06-01	Oostvleteren	1915	17-03	Ramskapelle	gesneuvelde Eerste Wereldoorlog	betonkruis met slingerplantmotief en ingewerkt zinken naambord
3	7	Cappoen	Maurice Florent	1894	22-08	Roesbrugge-Haringe	1918	28-09	Passendale	gesneuvelde Eerste Wereldoorlog	betonkruis met beschilderd slingerplantmotief en decoraties
4	1	Laseure	Henri Amand	1847	06-12	Stavele	1888	24-10	Roesbrugge-Haringe	landbouwer	getrapte arduinen "rotsformatie" met uitgekapte decoratieve elementen (gedrapeerd opschrift en boombladeren) en bekroond met groot boomstamkruis, verhoogde arduinen tombe met ingekapt grafscript
4	1	Waels	Octavie Leonie	1846	17-04	Bambeke (F.)	1913	21-08	Roesbrugge-Haringe		

Perk	nr. graf	Naam	Voornaam	geboorte jaar	dag-maand	plaats geboorte	overlijden jaar	dagmaand	plaats overlijden	functies of kenmerk	kenmerken grafmonument
4	2	Laseure	Leon Auguste Cornelius	1885	12-04	Roesbrugge-Haringe	1954	31-01	Roesbrugge-Haringe	landbouwer	afgeronde betonnen stèle op sokkel en verhoogde tombe met plantenbak vooraan
4	2	Allacker	Maria Lucia Cornelia	1886	06-09	Beveren-aan-de-IJzer	1970	11-07	Roesbrugge-Haringe		
4	4	Vercoutter	Marinus Jacobus	1808	01-05	Roesbrugge-Haringe	1861	25-10	Roesbrugge-Haringe	landbouwer	getrapte arduinen grafzuil met omlijsting en ingekapte grafschriften, bekroond met monumentaal topkruis met uitgekapte bloemknoppen, religieus opschrift en funeraire symboliek
4	4	Vercoutter	Maria Theresia								
4	4	Vercoutter	Carolus Ludovicus	1801	01-04	Roesbrugge-Haringe	1872	25-09	Roesbrugge-Haringe	landbouwer	
4	4	Vercoutter	Franciscus Cornelis	1794	30-08	Roesbrugge-Haringe	1879	31-05	Roesbrugge-Haringe	landbouwer	
4	4	Vercoutter	Petrus Leopoldus	1792	04-03	Roesbrugge-Haringe	1884	08-01	Roesbrugge-Haringe	landbouwer	
4	4	Vercoutter	Engelbertus Joannes Jacobus	1798	02-04	Roesbrugge-Haringe	1884	24-11	Roesbrugge-Haringe		
4	4	Vandepitte	Nathalie	1813	01-10	Roesbrugge-Haringe	1894	20-07	Roesbrugge-Haringe		
4	4	Vercoutter	Angelus Joseph	1803	01-05	Roesbrugge-Haringe	1889	17-05	Roesbrugge-Haringe	landbouwer	
4	4	Vercoutter	Ludovicus Benedictus	1845	03-07	Beveren-aan-de-IJzer	1923	05-04	Eggewaartskapelle		
4	4	Laseure	Phelicita Sophia	1842	23-01	Stavele	1901	05-05	Eggewaartskapelle		
4	4	Vandenbussche	Benedictus Eduardus Benoit	1842	18-12	Poperinge	1879	31-12	Roesbrugge-Haringe		
4	4	Laseure	Maria Theresia	1844	14-08	Stavele	1873	06-04	Roesbrugge-Haringe		
4	4	Laseure	Seraphinus Xaverius	1807	13-01	Hoogstade	1879	16-10	Roesbrugge-Haringe	landbouwer	
4	4	Vercoutter	Coleta Francisca	1805	15-10	Roesbrugge-Haringe	1881	30-01	Roesbrugge-Haringe		
4	5	Onleesbaar	Onleesbaar								bewerkte arduinen tombe met omlijsting en stèle, ingeschilderde belettering en ingekapte decoraties met funeraire symboliek (palmtak en kruis met platenmotief)
4	8	Neudt	Achille Camille	1862	24-12	Beveren-aan-de-IJzer	1929	06-12	Roesbrugge-Haringe		bewerkte arduinen tombe en stèle met ingeschilderd opschrift, topkruis op sokkel met decoratieve plantenmotieven in reliëf
4	8	Vandepitte	Elodie Marie	1864	04-07	Roesbrugge-Haringe	1952	18-03	Roesbrugge-Haringe		
4	9	Vandepitte	Alfons Leonard	1866	06-10	Roesbrugge-Haringe	1947	08-12	Roesbrugge-Haringe	schep en in gemeentebestuur	breed uitgevoerde arduinen zerk met drie dekplaten en bewerkte stèle met ingeschilderd grafschrift en zij-elementen, versierd met engelfiguren en Christushoofd in reliëf
4	9	Recour	Marie Louise	1870	23-01	Stavele	1959	18-08	Roesbrugge-Haringe		
4	9	Pattijn	Maurice Hector	1913	28-07	Hooglede	1967	28-09	Roesbrugge-Haringe		
4	9	Vandepitte	Magdalena Maria	1910	17-07	Roesbrugge-Haringe	1981	23-11	Roeselare		
4	9	Vandepitte	Paula	1902	30-07	Roesbrugge-Haringe	1989	18-06	Poperinge		
4	9	Pattijn	?								
4	9	Muylle	?								
4	10	Onleesbaar	Onleesbaar								getrapte arduinen grafzuil met omlijsting voor grafschrift (verdwenen) en bewerkt topkruis
4	18	Dujardin	Antonia Maria Ludovica	1906	09-08	Oostende	2002	19-01	Poperinge		gietijzeren kruis met ingewerkte naamplaat met beschilderde belettering, engelfiguren en decoratieve elementen (geïnspireerd op historische voorbeelden?)
4	38	Worm	Irma Cornelia	1879	19-03	Poperinge	1941	08-12	Roesbrugge-Haringe		betonkruis met beschilderd plantenmotief (lijkt erg op 4.37)

Perk	nr. graf	Naam	Voornaam	geboorte jaar	dag-maand	plaats geboorte	overlijden jaar	dagmaand	plaats overlijden	functies of kenmerk	kenmerken grafmonument
4	40	Vanhoutte	Amand Francis	1857	29-03	Izenberge	1942	28-09	Roesbrugge-Haringe	Nachtegaalstraat 15; was "gebrekkig"	betonkruis met beschilderd plantenmotief en ingewerkt naambord (lijkt erg op 4.41)
4	40	Allacker	Helena Maria	1868	06-12	Proven	1953	26-06	Roesbrugge-Haringe		
4	41	Vanhoutte	Cyrille Cornille	1903	21-11	Roesbrugge-Haringe	1952	25-05	Roesbrugge-Haringe	duivenmelker	betonkruis met beschilderd plantenmotief (lijkt erg op 4.40)
4	42	Saesen	Stephania Lucia	1870	15-04	Westvleteren	1945	08-05	Roesbrugge-Haringe		betonkruis met plantenmotief en ingewerkt naambord
5	2	Debaecker	Maria Ludovica	1844	25-08	Poperinge	1923	26-01	Roesbrugge-Haringe	oorlogsvluchteling	brede arduinen zerk, bewerkte stèle met ingekapt grafschrift op getrapte sokkel, bekroond met massief topkruis
5	31	Ghyselen	Alidor Cornelius	1894	20-11	Westvleteren	1967	15-09	Roesbrugge-Haringe	landwerker in Moenaardestraat 3	betonkruis met beschilderd plantenmotief en ingewerkt marmeren naambord met ingeschilderd
5	31	Pecceu	Maria Martha	1890	25-06	Westrozebeke	1965	10-02	Roesbrugge-Haringe		
5	32	Boussekeyt	Michel Joseph	1905	18-07	Houtkerke (F.)	1972	11-04	Bissegem	(Frans) oudstrijder Tweede Wereldoorlog; krijgsgevangene; landwerkman in Heybrugstraat 15	marmeren zerk met dekplaat en hoekige stèle met uitgekapt kruis op sokkel
5	32	Scharre	Martha Anna	1908	08-01	Roesbrugge-Haringe	1982	15-03	Bissegem		
5	60	Leys	Emile René	1918	18-09	Roesbrugge-Haringe	1955		Ieper	overleden bij ongeval (verdrongen bij Ieperse vesten)	betonkruis met beschilderd slingerplantmotief en ingekapt naambord
5	80	Geeraert	Didier	1977	25-10	Poperinge	2001	15-04	Beveren-aan-de-IJzer		gietijzeren kruis met ingewerkte naamplaat met beschilderde belettering, engelfiguren en decoratieve elementen (zie ook 4.18)

BIJLAGE 7: VOLMACHTEN

Gezien dit Beheersplan werd opgemaakt door Brecht Vandenberghe, als privaats persoon, is een volmacht noodzakelijk van zakelijkrechthouders van desbetreffende eigendommen.

7.1: Volmacht Sint-Maartenstuin NV

 Sint – Maartenstuin NV, vast vertegenwoordigd door dhr. Ferdinand Criem, gevestigd te Haringestraat 85, 8972 Roesbrugge - Haringe, geef volmacht aan de volmachtouder Brecht Vandenberghe, wonende te Haringeplein 5, 8972 Roesbrugge – Haringe, om het beheersplan voor 'Dorpskern Haringe', gelegen te Haringestraat / Haringeplein te 8972 Roesbrugge – Haringe, op te maken volgens de Onroerenderfgoedregeling en om dit beheersplan ter goedkeuring in te dienen bij het agentschap Onroerend Erfgoed.

Gedaan te Haringe op 9 november 2023.



Ferdinand Criem,
volmachtgever



Brecht Vandenberghe,
volmachtouder

Definities uit het Onroerenderfgoeddecreet:

- *Zakelijkrechthouder: de eigenaar, blote eigenaar, erfpachthouder, opstalhouder of leasinggever.*
- *Gebruiker: de natuurlijke persoon of rechtspersoon die houder is van een zakelijk of persoonlijk recht, met uitsluiting van de eigenaar, blote eigenaar, erfpachthouder, opstalhouder of leasinggever.*

PROVINCIE WEST-VLAANDEREN

STAD POPERINGE

**UITTREKSEL UIT DE NOTULEN VAN HET
COLLEGE VAN BURGEMEESTER EN SCHEPENEN**

Zitting van: maandag 18 december 2023

Aanwezig: Christof Dejaegher, burgemeester-voorzitter;
Loes Vandromme, Ben Desmyter, Kris Notebaert, Klaas Verbeke,
Bryan Vanderhaeghe, schepenen;
Christophe Oreel, algemeen directeur

5. Beheersplan dorpskom Haringe. Goedkeuring opmaak van het beheersplan en toekenning volmacht voor opmaak van het plan.

JURIDISCHE GROND

- Ministerieel besluit van 16 juli 1993 houdende de bescherming als dorpsgezicht van de dorpskern Haringe.
- Onroerend erfgoedbesluit.

RELEVANTE DOCUMENTEN

E-mail van 15 oktober 2023 van de heer Brecht Vandenberghe.

FEITEN, CONTEXT, ARGUMENTATIE

Mevrouw Liesbeth Lietaer en de heer Brecht Vandenberghe hebben de voormalige pastorie, Haringeplein 7 te Haringe aangekocht.

Het gebouw is niet beschermd, maar het is wel gelegen in het beschermd dorpsgezicht "Dorpskern Haringe". De dorpskern Haringe is beschermd als dorpsgezicht sedert 16 juli 1993.

Tot de beschermde dorpskern behoren:

- Haringeplein 5 (beschermd monument sedert 24/09/2009)
- Haringestraat 85 (beschermd monument sedert 16 juli 1993)
- Parochiekerk (beschermd monument sedert 13 augustus 1953)
- Pastorie Haringeplein 7

De voormalige pastorie Haringeplein 7 is aangeduid als vastgesteld bouwkundig erfgoed en is deel van het beschermd dorpsgezicht. Er is een goedgekeurd beheersplan nodig om een erfgoedpremie te kunnen aanvragen voor werken aan deze pastorie.

De heer Brecht Vandenberghe vraagt of de stad akkoord kan gaan dat er een beheersplan voor de dorpskern Haringe wordt opgemaakt. Het opmaken van het beheersplan zal in overleg met CO7 en de stad gebeuren.

Vooraf de eigenaars van de voormalige pastorie hebben er belang bij dat er een beheersplan bestaat. De heer Brecht Vandenberghe vraagt of hij het beheersplan van de dorpskom Haringe mag opmaken.

BESLUIT

Artikel 1

Akkoord te gaan dat er een beheersplan wordt opgemaakt en volmacht te verlenen aan de heer Brecht Vandenberghe om het beheersplan voor de dorpskern Haringe (ID:14077) op te maken volgens de Onroerend erfgoedregelgeving.

Uittreksel uit de notulen van het college van burgemeester en schepenen van maandag 18 december 2023.
5. Beheersplan dorpskom Haringe. Goedkeuring opmaak van het beheersplan en toekenning volmacht voor opmaak van het plan.

Artikel 2

Door de stad wordt geen vergoeding betaald aan de heer Brecht Vandenberghe voor de opmaak van het plan.

Artikel 3

Vooraleer het beheersplan wordt neergelegd, dient het document besproken te worden met de bevoegde schepen en voorafgaandelijk te worden voorgelegd aan het college van burgemeester en schepenen.

COMMUNICATIE

Intern: dienst omgeving, CO7.

Extern: de heer Brecht Vandenberghe.

Namens het college van burgemeester en schepenen;

De algemeen directeur,
(get.) Christophe OREEL

De burgemeester-voorzitter,
(get.) Christof DEJAEGHER

Voor eensluidend uittreksel;

De algemeen directeur,
Christophe OREEL

De burgemeester-voorzitter,
Christof DEJAEGHER



BIJLAGE 8: BESCHERMINGSBESLUITEN

8.1.: Beschermingsbesluit kerk Haringe (1953)

BOUDEWIJN

KONING DER BELGEN.

Aan allen, tegenwoordigen en toekomstigen,

HEIL.

Gelet op de wet van 7 Augustus 1931 op het behoud van monumenten en landschappen ;

Gelet op het advies, gegeven op 20 Februari 1953 door de Bestendige Deputatie van de Provincieraad van West-Vlaanderen ;

Gelet op het advies der Koninklijke Commissie voor Monumenten en Landschappen ;

Op de voordracht van Onze Minister van Openbaar Onderwijs en op in Raad overlegd advies van onze Ministers,

HEBBEN WIJ BESLOTEN EN BESLUITEN WIJ:

Artikel 1.- Wordt gerangschikt, als monument, overeenkomstig de bepalingen van art. 1 der wet van 7 Augustus 1951, om reden van haar artistieke, oudheidkundige en geschiedkundige waarde, de St. Martinuskerk, met uitzondering van de sacristie en de traptoren, te Roesbrugge-Haringe (prov. West-Vlaanderen), eigendom van de gemeente Roesbrugge-Haringe ; kadaster: art. 192 (deel), sectie B, deel van nr. 432 (deel van 09a).

Art. 2.- Onze Minister van Openbaar Onderwijs is belast met de uitvoering van dit besluit.

Gegeven te BRUSSEL, de 13-8-1953

BAUDOUIIN

ROI DES BELGES.

A tous, présents et à venir,

SALUT.

Vu la loi du 7 août 1931 sur la conservation des monuments et des sites ;

Vu l'avis, donné le 20 février 1953 par la Députation permanente du Conseil provincial de la Flandre occidentale ;

Vu l'avis de la Commission royale des Monuments et des Sites ;

Sur la proposition de Notre Ministre de l'Instruction publique et de l'avis de Nos Ministres qui en ont délibéré en Conseil,

NOUS AVONS ARRETE ET ARRETONS :

Article 1.- Est classée, comme monument conformément aux dispositions de l'article 1er de la loi du 7 août 1931, en raison de sa valeur artistique, archéologique et historique, l'église St. Martin, à l'exception de la sacristie et de la tourelle d'escalier, à Roesbrugge-Haringe (prov. de la Flandre occidentale), propriété de la commune de Roesbrugge-Haringe ; cadastre : art. 192 (partie) section B, partie du n° 432 (partie de 09a).

Art. 2.- Notre Ministre de l'Instruction publique est chargé de l'exécution du présent arrêté.

Donné à BRUXELLES, le 13-8-1953

Van Koningswege :

De Minister van Openbaar Onderwijs,

De Minister van Koloniën,

Par le Roi :

Le Ministre de l'Instruction publique,

Le Ministre des Colonies,

7.16.
10-VIII.

8.2.: Beschermingsbesluit Haringestraat 85 + Haringeplein 5 + dorpsgezicht (1993)

(Haringestraat 85 = voorgaand Haringeplein 1)

(Haringeplein 5 = voorgaand Haringeplein 9)

VLAAMSE GEMEENSCHAP



MINISTERIEEL BESLUIT HOUDENDE BESCHERMING VAN MONUMENTEN, STADS- EN DORPSGEZICHTEN.

DE VLAAMSE MINISTER VAN VERKEER, BUITENLANDSE
HANDEL EN STAATSHERVORMING,

Gelet op de wet van 7 augustus 1931 op het behoud van monumenten en landschappen;

Gelet op het decreet van 3 maart 1976 tot bescherming van monumenten, stads- en dorpsgezichten;

Gelet op de bijzondere wet van 8 augustus 1980 tot hervorming der instellingen, gewijzigd bij wet van 8 augustus 1988, inzonderheid artikel 6, par. 1, I, 7°;

Gelet op het besluit van de Vlaamse Executieve van 20 oktober 1992 tot bepaling van de bevoegdheden van de leden van de Vlaamse Executieve;

Gelet op het besluit van de Vlaamse Executieve van 20 oktober 1992 tot delegatie van beslissingsbevoegdheden aan de leden van de Vlaamse Executieve;

Gelet op het ministerieel besluit van 2 juni 1992 houdende vaststelling van de ontwerprijst van voor bescherming vatbare monumenten, stads- en dorpsgezichten;

Gelet op het advies van de Koninklijke Commissie voor Monumenten en Landschappen van het Vlaamse Gewest van 1 april 1993;

BESLUIT :

./..

Artikel 1. - Gezien het advies van de Koninklijke Commissie voor Monumenten en Landschappen, integraal deeluitmakend van dit besluit en medebetekend, wordt beschermd overeenkomstig de bepalingen van het decreet van 3 maart 1976,

- als monument :

1. de hoeve met dwarsschuur, gelegen Haringeplein nr. 1, te 8972 Poperinge (Roesbrugge-Haringe), bekend ten kadaster : Poperinge 7e afdeling (Roesbrugge-Haringe), sectie B, perceelnummer 486 C,
- om architectuur-historische en artistieke redenen als zijnde een representatief voorbeeld voor de oorspronkelijke bouwtrant van het Houtland;

2. de hoeve, gelegen Haringeplein nr. 9, te 8972 Poperinge (Roesbrugge-Haringe), bekend ten kadaster : Poperinge 7e afdeling (Roesbrugge-Haringe), sectie B, perceelnummer 490 G,
- om historische en sociaal-culturele redenen als zijnde een goed voorbeeld van een streekgebonden boerenwoning, representatief voor het Houtland,
- om artistieke redenen gezien het mooie materiaalgebruik en de bewaard gebleven authentieke houten kozijnconstructie met moerbalkverankering;

3. de Mariakapel, gelegen Haringeplein z.nr., te 8972 Poperinge (Roesbrugge-Haringe), bekend ten kadaster : Poperinge 7e afdeling (Roesbrugge-Haringe), sectie B, perceelnummer 419 F (deel),
- om historische en volkskundige redenen als zijnde de uiting van de volksdevotie,
- om historisch-architecturale redenen als zijnde een vroeg voorbeeld van een classicistische devotiekapel met sobere architecturale vormgeving.

- als dorpsgezicht, zoals afgebakend op bijgaand plan :

Poperinge (Roesbrugge-Haringe) : de kerksituatie te Haringe,

om historisch-landschappelijke en artistieke redenen als zijnde een gaaf, agrarisch gebied met functionele esthetische en historische bindingen met de voorgestelde monumenten. De structuur van het voorgestelde dorpsgezicht is één historisch gegroeide entiteit.

./..

Art. 2. - Met het oog op de bescherming zijn van toepassing :

onverminderd de beschikkingen van het koninklijk besluit van 6 december 1976 tot bepaling van de algemene voorschriften inzake instandhouding en onderhoud van de monumenten en de stads- en dorpsgezichten, zijn tevens de volgende specifieke voorschriften van toepassing :

- non-aedificandi-erfdienstbaarheden op de percelen 433 N, 431 A, 488 C, 454 Y3, 454 E2.

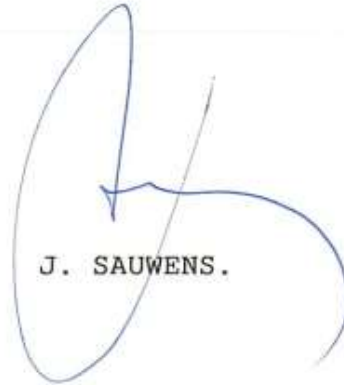

Brussel, 16 -07- 1993

De Vlaamse minister van Verkeer, Buitenlandse
Handel en Staatshervorming,



J. SAUWENS.

Plan horende bij beschermingsbesluit

Ministerie van de Vlaamse Gemeenschap Administratie voor Ruimtelijke Ordening, Huisvesting en Monumenten BESTUUR voor MONUMENTEN en LANDSCHAPPEN	
Ministerieel besluit tot bescherming van monumenten en stads- en dorpsgezichten	
Provincie: West-Vlaanderen Gemeente(n): Poperinge 7 ^o afd. (Roesbrugge - Haringe) Dossier nr: 10776	Plan nr: 1 / 1 Ref. V.L. 622
Omschrijving: De kersituatie van de Sint-Martinuskerk met 3 monumenten te Haringe.	
Monument:  Dorpsgezicht: 	Sectie: B-2 ^o blad Schaal: 1 / 2500
Mij bekend om gevoegd te worden bij het besluit van heden, nummer: Brussel de 16-07-1993	
De Vlaamse minister van Verkeer, Buitenlandse Handel en Staatshervorming 