



**INTERLEUVEN**

ONDERNEMEND EN ONDERSTEUNEND



**Beheersplan: bijlage 3  
Lakenhalle, Zoutleeuw**

## 8. BIJLAGEN

Perimeter van gebied waarvoor beheersplan wordt opgemaakt (met schaal en N-pijl)	Hoofdstuk 1
Lijst van geplande werkzaamheden	Hoofdstuk 6
Lijst van handelingen waarvan de uitvoering vrijgesteld zal zijn van toelating	Hoofdstuk 6
Lijst van ZEN-erfgoed met aanduiding op kaart	n.v.t.
Lijst van open erfgoed met aanduiding op kaart	n.v.t.
Lijst van ontsluitingswerken voor open erfgoed	n.v.t.
Lijst van werken aan bomen en struiken waarvoor toelating nodig is	n.v.t.
Lijst van cultuurgoederen	n.v.t.
Lijst van geplande werkzaamheden aan een orgel dat dateert van na de Eerste Wereldoorlog	n.v.t.
Bibliografie	Hoofdstuk 2
Bijlage 1: Erfpachtovereenkomst	Extra bijlage
Bijlage 2: Beschermingsbesluiten	Extra bijlage
Bijlage 3: Plannen van Barbier, 1897-1899	Extra bijlage
Bijlage 4: Plannen van Interleuven, 1993	Extra bijlage

**Bijlage 3: Plannen van Barbier, 1897-1899**



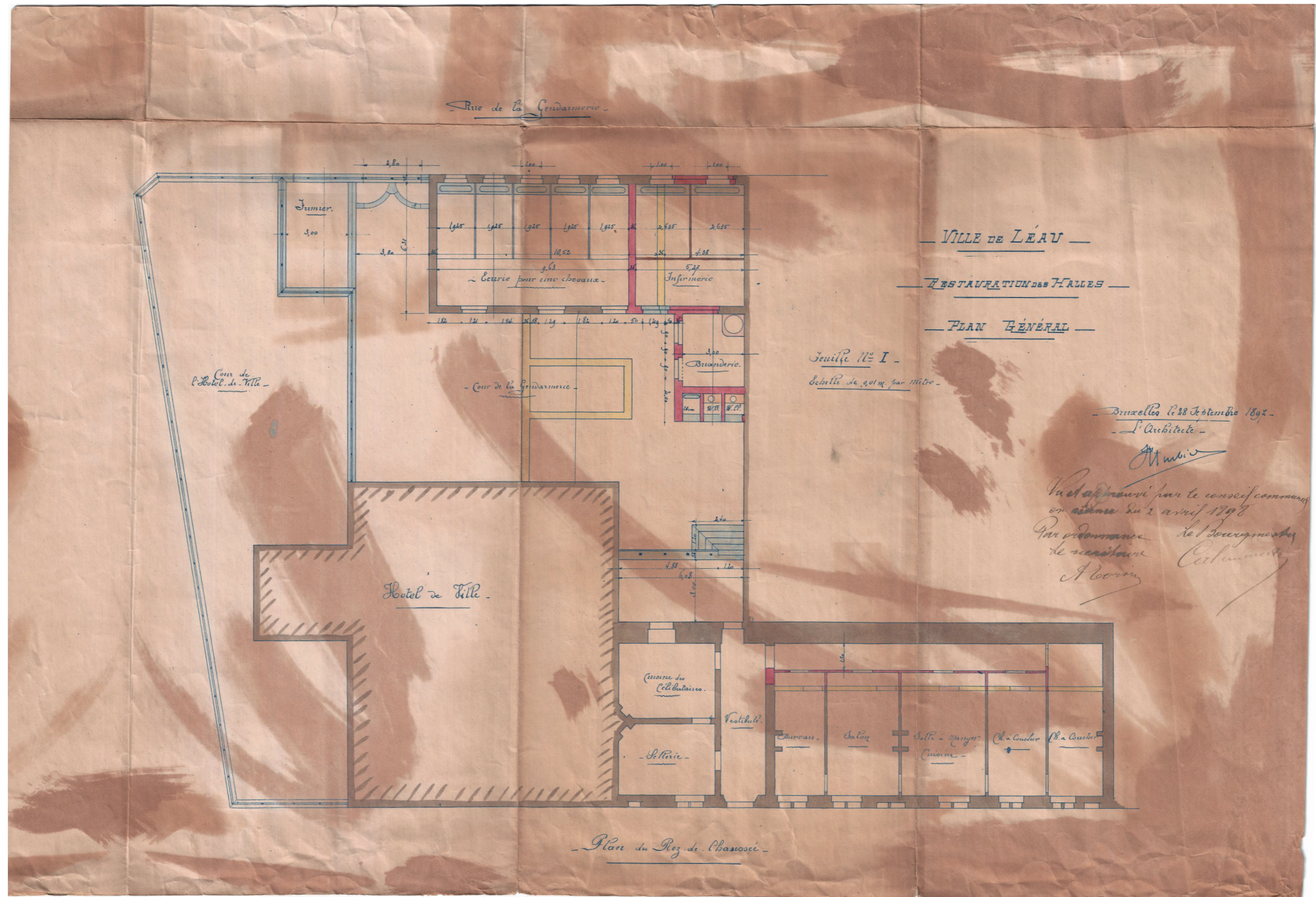

Jules Barbier, Léau, Restauration des Halles, Rez-de-chaussée, Feuille n°1, 1897, Stadsarchief Zoutleeuw, 861.42

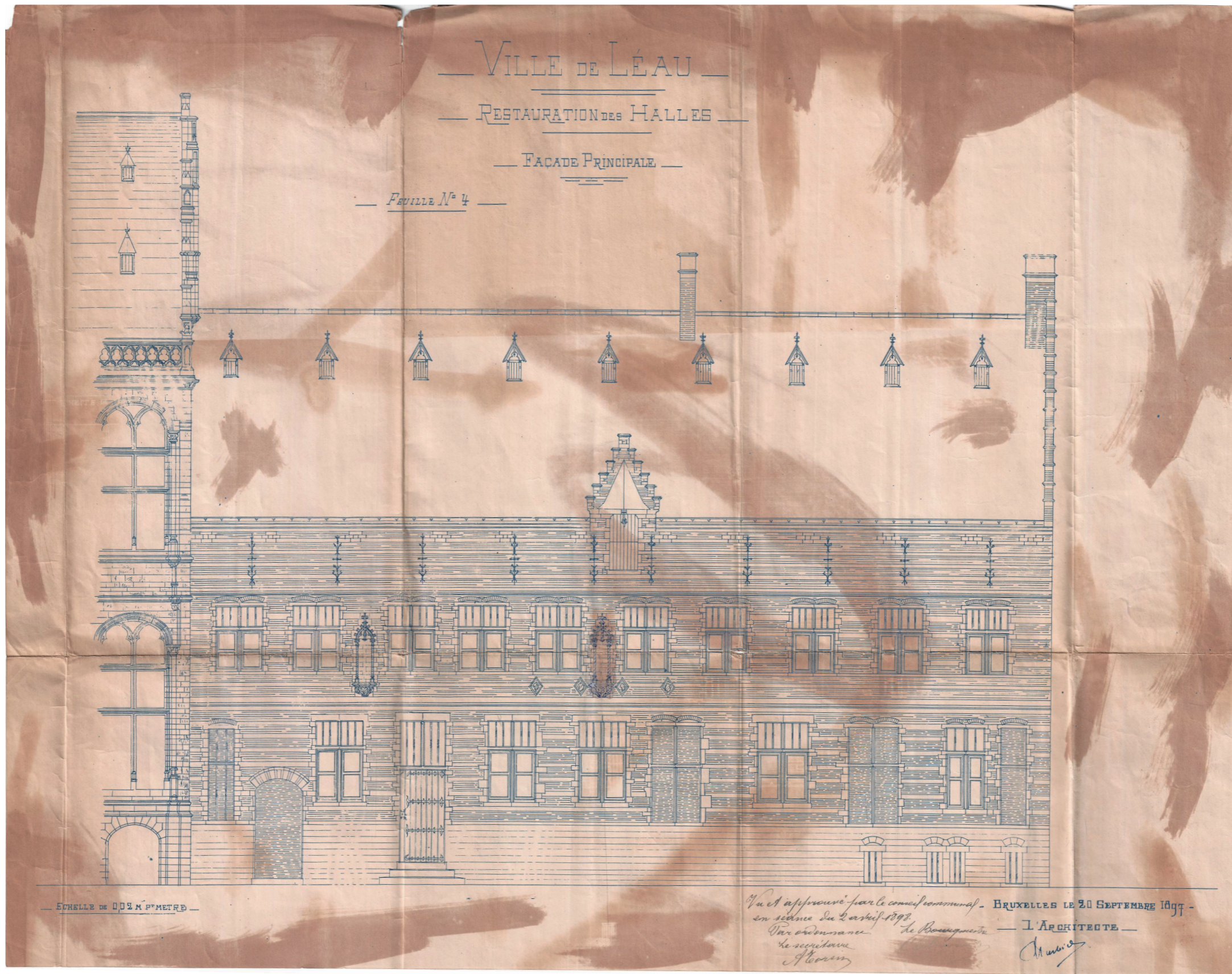

Jules Barbier, Léau, Restauration des Halles, Façade principale, Feuille n°4, 1897, Stadsarchief Zoutleeuw, 861.42



Jules Barbier, Léau, Restauration des Halles, Annexe et changements à l'écurie, grille et balustrade, Feuille n°6: Face de l'Ecurie avec Grille d'entrée et Annexe, 1897, Stadsarchief Zoutleeuw, 861.42

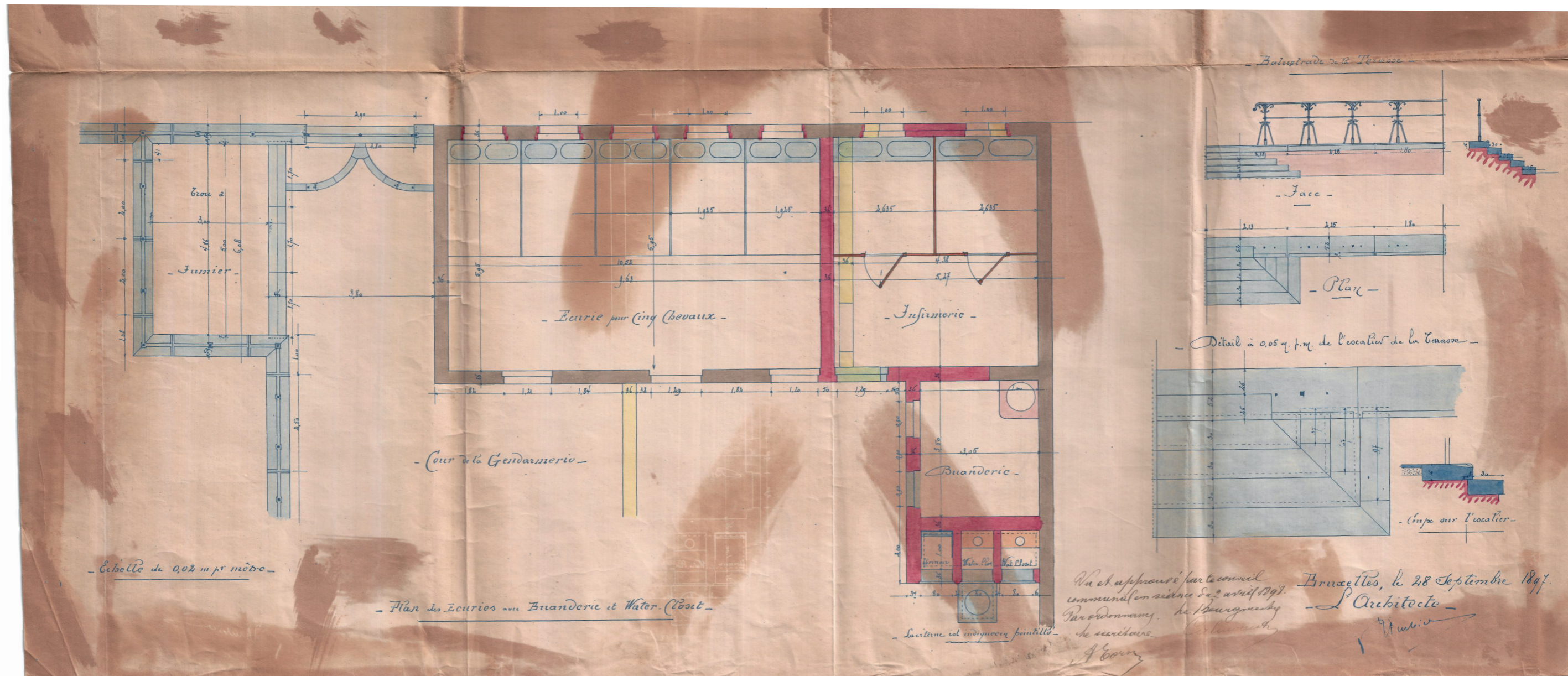

Jules Barbier, Léau, Restauration des Halles, Annexe et changements à l'écurie, grille et balustrade, Feuille n°6: Plan des Ecuries avec Buanderie et Water-Closet, 1897, Stadsarchief Zoutleeuw, 861.42

VILLE DE LÉAU  
 RESTAURATION ET AMÉLIORATION DES HALLES  
 GENDARMERIE  
 PLANS

FEUILLE N° 7

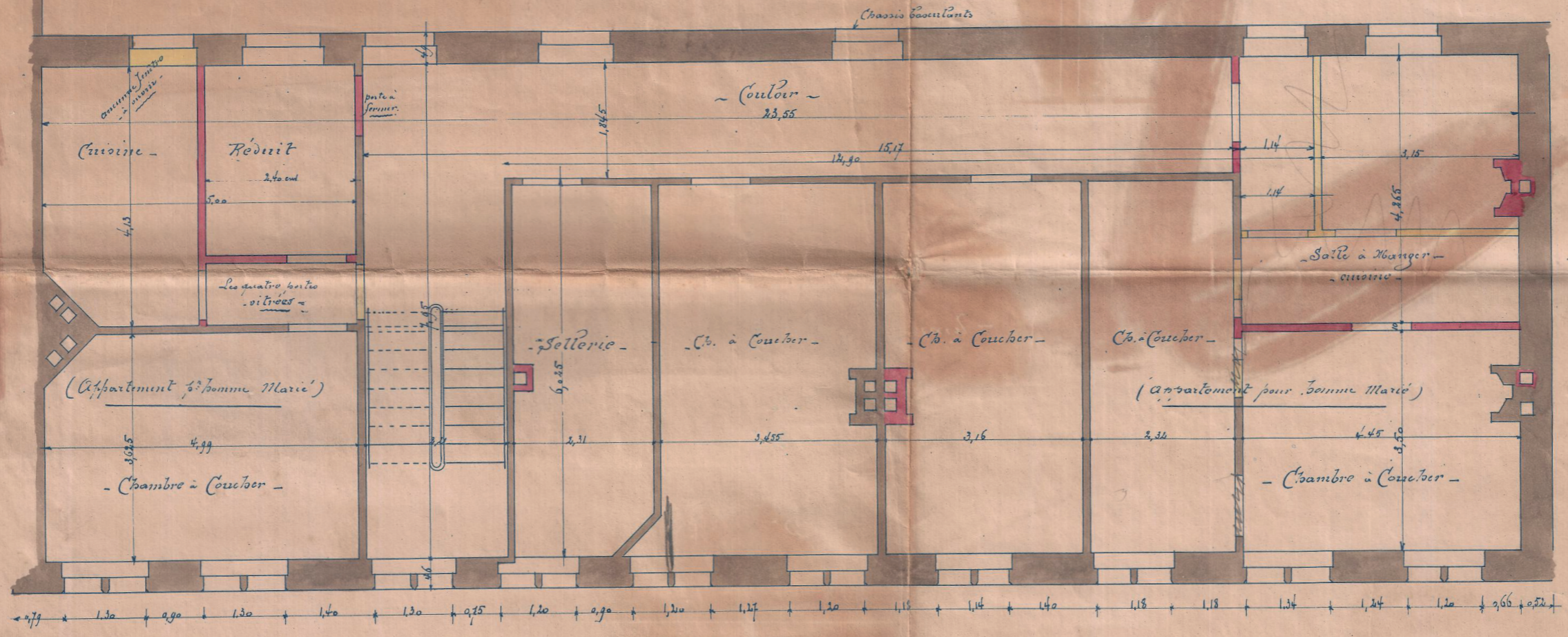

Echelle de 0,02m. p. millimètre

Plan du Premier Etage

Jules Barbier, Léau, Restauration et amélioration des Halles, Gendarmerie, Plans, Feuille n°7: Plan du Premier Etage, 1897, Stadsarchief Zoutleeuw, 861.42



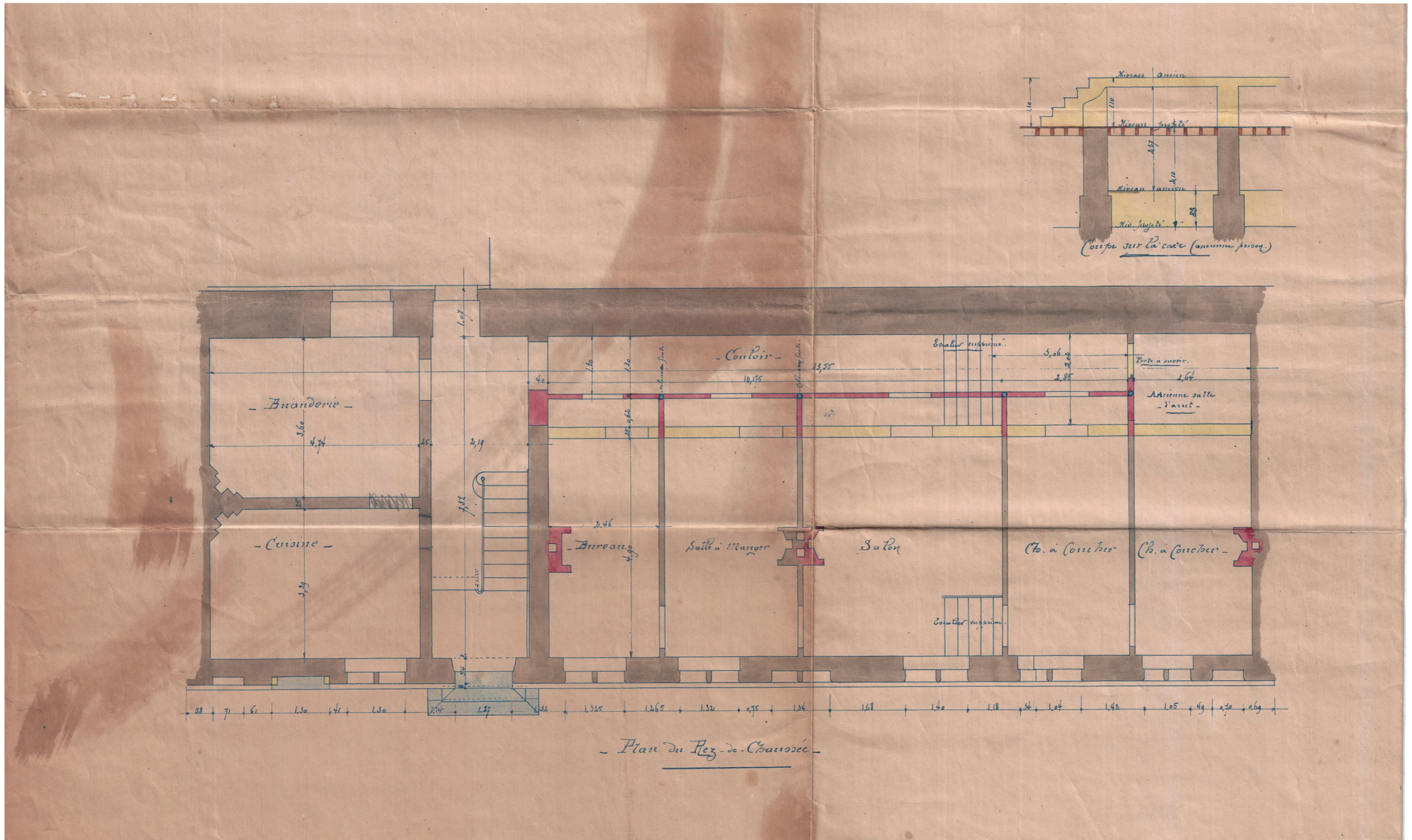

Jules Barbier, Léau, *Restauration et amélioration des Halles, Gendarmerie, Plans, Feuille n°7: Plan du Rez-de-Chaussée*, 1897, Stadsarchief Zoutleeuw, 861.42



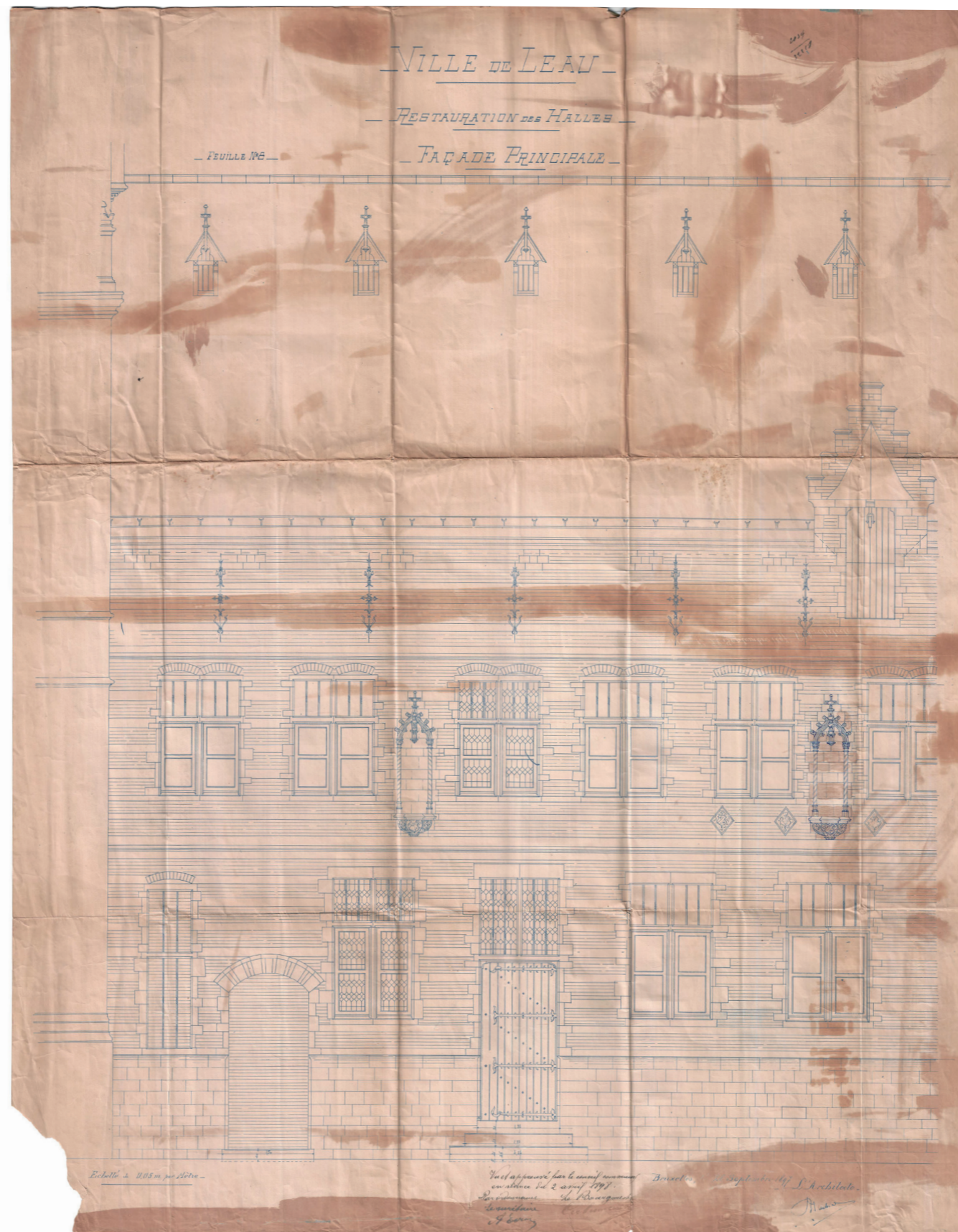

Jules Barbier, Léau, Restauration des Halles, Façade Principale, Feuille n°8, 1898, Stadsarchief Zoutleuw, 861.42

VILLE DE LÉAU

RESTAURATION DES HALLES

PLANS DES GITAGES

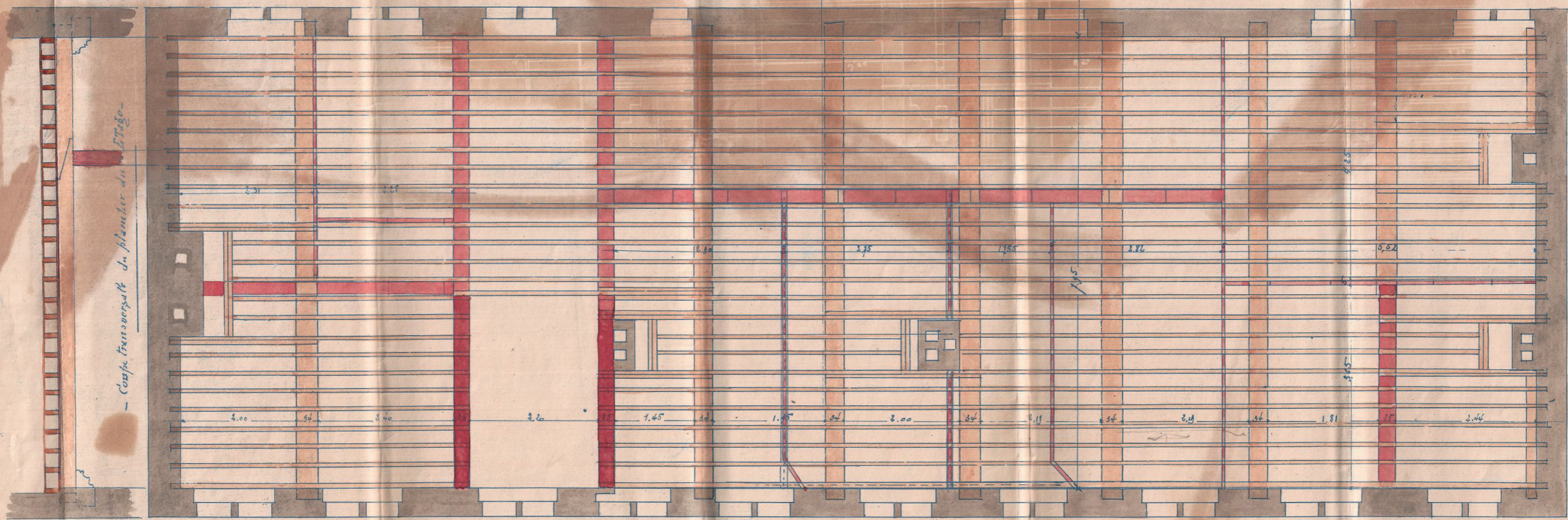

- Plan du 1<sup>er</sup> Etage et du gitage du 2<sup>e</sup> Etage -

Jules Barbier, Léau, Restauration des Halles, Plans des Gitages, Feuille n°29: Plan du 1<sup>e</sup> Etage et du gitage du 2<sup>e</sup> Etage, 1899, Stadsarchief Zoutleeuw, 861.42

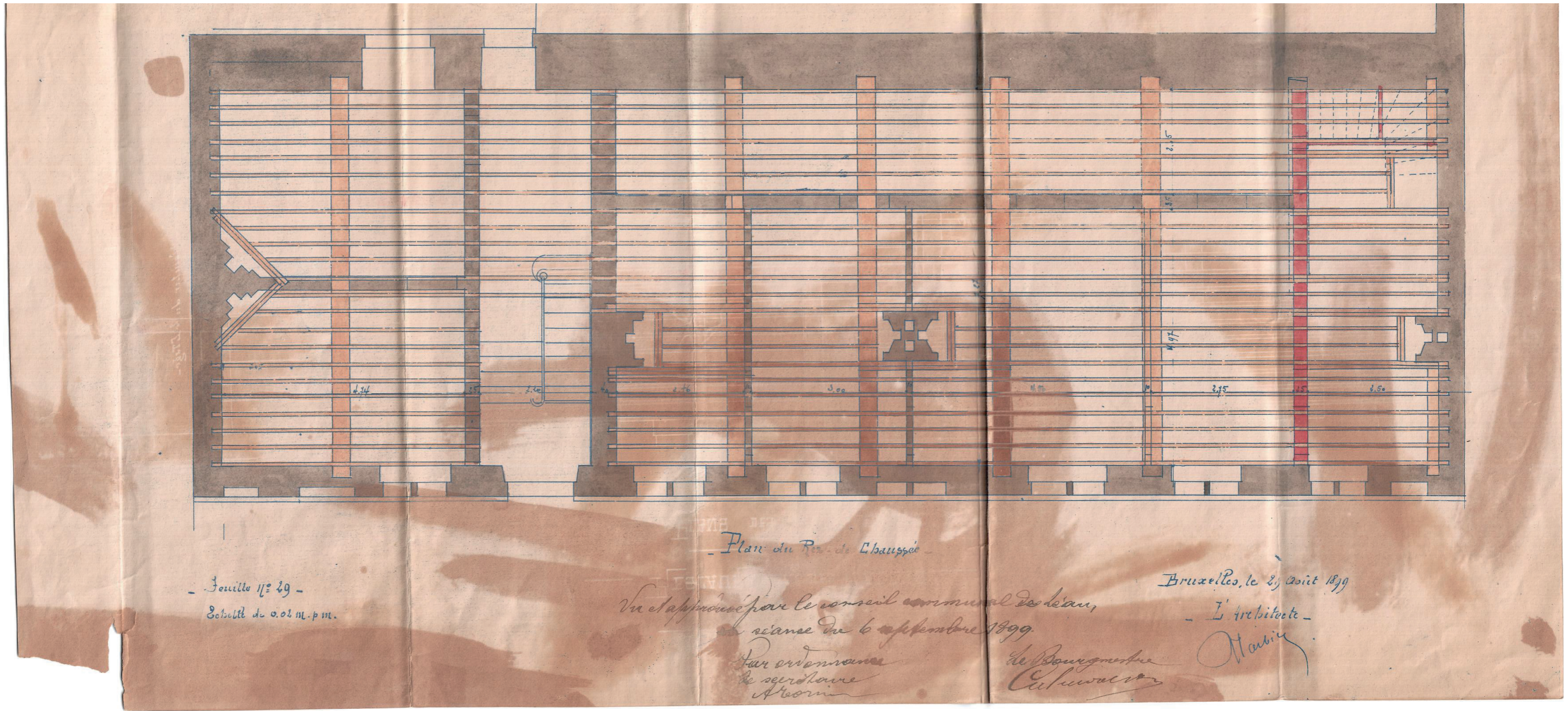

- Feuille n° 29 -  
 Echelle de 0.02 m. p. m.

Plan du Rez-de-Chaussée

Vu et approuvé par le conseil communal de Léau,  
 en séance du 6 septembre 1899.  
 Par ordonnance  
 le secrétaire  
 A. Cornu

Bruxelles, le 2, août 1899

- L'architecte -  
 J. Barbier

Jules Barbier, Léau, Restauration des Halles, Plans des Gitages, Feuille n°29: Plan du Rez-de-Chaussée, 1899, Stadsarchief Zoutleeuw, 861.42