



**Aan** het College van  
Burgemeester en Schepenen  
van en te  
9940 Evergem

**Uw kenmerk**  
GW/862,2/GVR/2016/0087

**Vragen naar/e-mail**  
Peter Claus  
aves.ovl.anb@lne.vlaanderen.be

**Ons kenmerk\***  
AVES/PC/BBP/EVE/16.2529

**Telefoonnummer**  
09/276.20.27

**Bijlagen**

**Datum**

07 MAART 2016

**BETREFT: VERKENNINGSNOTA OPMAAK GEINTEGREERD BEHEERPLAN**

**Onderwerp**

Verkenningnota beheerplan 'Kasteel van Wippelgem'

**Datum van ontvangst**

18/2/2016

**Situering**

Adres Kramershoek 2-6 te 9940 Evergem

**Aanvrager**

Naam Gemeentebestuur Evergem  
Adres Fortune De Kokerlaan 11 te 9940 Evergem

**Ruimtelijke bestemming**

Parkgebied, agrarisch gebied, woonuitbreidingsgebied

**Conclusie**

Het Agentschap voor Natuur en Bos verklaart zich akkoord met de conclusies uit de verkenningnota. De verkenningnota kan worden gebruikt als basis voor de opmaak van een natuurbeheerplan.

Hoogachtend,

Geert Van Hoydonck  
Adjunct-directeur adviezen en vergunningen  
Oost- en West-Vlaanderen

\* Gelieve dit kenmerk in al uw briefwisseling te vermelden.



Agentschap voor Natuur en Bos  
Oost-Vlaanderen

18 FEB. 2016

Behandelaar: *Peter Robert*  
Postnr.: *16-02529-OV*

Agentschap voor Natuur en Bos Oost-Vlaanderen  
Koningin Maria Hendrikaplein 70  
9000 Gent

**Gemeentebestuur Evergem**

Dienst Gemeentewerken

contactpersoon Griet Van Renterghem

telefoon 09/216 05 37

fax 09 253 74 89

e-mail gemeentewerken@evergem.be

gsm

adres v/d dienst Gemeentehuis  
Fortune De Kokerlaan 11  
9940 Evergem

openingsuren maandag – vrijdag: 8.45 – 11.45 uur  
dinsdag: 17 – 19 uur

onderwerp Verkenningnota "Kasteel Van Wippelgem".

uw kenmerk

ons kenmerk GW/862.2/GVR/2016/0087

datum 12/02/2016

Geachte mevrouw, geachte heer

Als bijlage vindt u de verkenningnota en liggingsplannen voor de opmaak beheerplan "Kasteel van Wippelgem"

Hebt u nog vragen, aarzel dan niet om ons te contacteren.

Met vriendelijke groeten

Danny Coene  
gemeentesecretaris



Joeri De Maertelaere  
burgemeester

# Natuurbeheerplan: VERKENNING

Agentschap voor Natuur en Bos  
Tel. 02 553 81 02 – Fax 02 553 81 05  
E-mail: anb@vlaanderen.be

In te vullen door de  
behandelende afdeling  
ontvangstdatum

registratiedatum

AGENTSCHAP  
NATUUR & BOS



Vlaanderen  
is natuur

## Waarvoor dient dit formulier?

Op dit formulier vult u alle vereiste gegevens in voor "deel 1. Verkenning" van een natuurbeheerplan (zoals vermeld in artikel 16bis, §1, tweede lid, 1° en 2° van het decreet van 21 oktober 1997). Het bevat een algemene beschrijving en een globaal kader voor de ecologische, de sociale en de economische functie.

## Wie vult dit formulier in?

Normaal gezien stelt de bosbeheerder het beheerplan op. De bosbeheerder is de eigenaar van de grond of de houder van een zakelijk of persoonlijk recht, die belast is met het beheer van het bos.

Op verzoek van de bosbeheerder kan ook een andere persoon het bosbeheerplan opstellen. In dat geval moeten ook de gegevens van de bosbeheerder worden ingevuld en moet de bosbeheerder het beheerplan mee ondertekenen.

Het originele, goedgekeurde bosbeheerplan wordt aan de bosbeheerder bezorgd. Andere indieners krijgen een kopie van het bosbeheerplan toegestuurd.

## Waar vindt u meer informatie?

Meer informatie vindt u op de website van het Agentschap voor Natuur en Bos: [www.natuurenbos.be](http://www.natuurenbos.be). Klik achtereenvolgens op Thema's > natuurbeheerplan?

## Gegevens van de deelnemende beheerder of beheerders

### 1 Dient u met dit formulier een gezamenlijk natuurbeheerplan in voor verschillende eigendommen?

- ja. Vul de gegevens van elk deelnemend eigendom in op het subformulier **Gezamenlijk natuurbeheerplan: gegevens van de deelnemende beheerders**. U vindt dat formulier op [www.natuurenbos.be](http://www.natuurenbos.be). Per subformulier kunt u twee beheerders invullen. Als er meer dan twee beheerders zijn, vult u verschillende subformulieren in.

Ga daarna naar vraag 7.

- nee. Ga naar vraag 2.

### 2 Kruis het type beheerder aan.

De beheerder is de eigenaar van de grond of de houder van een zakelijk recht (bijvoorbeeld vruchtgebruik, erfpacht) of van een persoonlijk recht (bijvoorbeeld huur, pacht), die belast is met het beheer van het bos.

- de enige eigenaar
- mede-eigenaar of eigenaar in onverdeeldheid
- houder van een zakelijk of persoonlijk recht. Specificeer hieronder om welk type beheerder het gaat.

### 3 Is de beheerder een natuurlijk persoon of een rechtspersoon?

Een rechtspersoon is bijvoorbeeld een firma of vereniging.

- natuurlijk persoon. Ga naar vraag 5.
- rechtspersoon. Ga naar vraag 4.

### 4 Vul hieronder de gegevens van de afgevaardigde van de rechtspersoon in.

voor- en achternaam Evy Moens

functie in de rechtspersoon Diensthoofd Gebouwen en Logistiek gemeentebestuur Evergem

Griet Van Renterghem

Diensthoofd groen en begraafplaatsen gemeentebestuur Evergem

**5 Vul hieronder de gegevens van de beheerder in.**

*Bij mede-eigendom of eigendom in onverdeeldheid, of als de beheerder houder is van een zakelijk of persoonlijk recht, voegt u op een apart blad de namen en adressen van alle eigenaars toe.*

*Bij 'naam' vult u de voor- en achternaam van de natuurlijke persoon of de naam van de rechtspersoon in.*

naam Gemeentebestuur Evergem  
 straat en nummer Fortune De Kokerlaan 11  
 postnummer en gemeente 9940 Evergem  
 telefoonnummer 09/216 05 47 of 09/216 05 37 faxnummer 09/253.74.89  
 e-mailadres gemeentewerken@evergem.be  
 evy.moens@evergem.be  
 griet.vanrenterghem@evergem.be

**Gegevens van de indiener van het natuurbeheerplan**

**6 Bent u zelf de beheerder of vult u dit formulier in opdracht van de beheerder in?**

Ik ben zelf de beheerder. Ga naar vraag 9.

Ik vul dit formulier in opdracht van de beheerder in. *Als u het natuurbeheerplan als volmachthouder opstelt en de beheerder het natuurbeheerplan niet mee ondertekent, voeg dan een schriftelijke volmacht van de volmachtgever bij dit natuurbeheerplan.*  
 Ga naar vraag 7.

**7 Kruis hieronder aan in welke hoedanigheid u het natuurbeheerplan opstelt.**

- vertegenwoordiger van de mede-eigenaars
- Gevolmachtigde
- Expert
- vertegenwoordiger van de bosgroep of aanspreekpunt Privaat Beheer
- andere hoedanigheid: .....

**8 Vul hieronder uw persoonlijke gegevens of de gegevens van de rechtspersoon in.**

*Bij 'naam' vult u de voor- en achternaam van de natuurlijke persoon of de naam van de rechtspersoon in.*

naam .....  
 straat en nummer .....  
 postnummer en gemeente .....  
 telefoonnummer ..... faxnummer .....  
 e-mailadres .....

**Situering en identificatie van het terrein**

**9 Vul hieronder de situering en identificatie van het terrein in.**

*Voeg bij deze aanvraag een duidelijk liggingsplan toe (topografische kaart met situering van het terrein, kaart met ruimtelijke bestemming, kaart met ligging in gebieden met beschermingsstatuut volgens nationale en internationale wetgeving, kaart met ligging volgens de biologische waarderingskaart). Zie bijlage 1*

*Meer informatie vindt u op [www.geopunt.be](http://www.geopunt.be).*

naam van het terrein Domein Kasteel van Wippelgem  
 gemeente Evergem  
 deelgemeente of wijk Wippelgem  
 (nabije) straat of herkenningspunt Kramershoek 2, 4, 6  
 totale oppervlakte 27 ha

**10 Vul hieronder de kadastrale gegevens van het terrein in.**

*Bij een gezamenlijk natuurbeheerplan voor verschillende eigendommen duidt u op het plan ook aan wie de beheerder van elk terrein is.*

*(Zie bijlage 3)*

<b>gemeente</b>	<b>afdeling</b>	<b>sectie</b>	<b>nummer(s)</b>	<b>oppervlakte</b>	<b>nr. beheereenheid</b>
1				ha	
2				ha	
3				ha	
4				ha	
5				ha	
6				ha	
7				ha	
8				ha	
9				ha	
10				ha	

**11 Kruis hieronder aan welke bijzondere bescherming de percelen krijgen in het kader van het onroerend erfgoed.**

*Meer informatie vindt u op [www.geopunt.be](http://www.geopunt.be).*

- geen bijzondere bescherming   
  beschermd landschap   
  ankerplaats  
 erfgoedlandschap   
  beschermd stads- of dorpsgezicht   
  beschermde archeologische zone of beschermd monument

**12 Liggen de terreinen (deels) in gebieden met een beschermingsstatuut volgens nationale en internationale wetgeving?**

*Meer informatie vindt u op [www.geopunt.be](http://www.geopunt.be)*

- ja. Voor u dit formulier verder invult, kunt u het best contact opnemen met het ANB.

**In welk gebied liggen de percelen?**

- in een vogelrichtlijngebied   
  in een habitatrictlijngebied   
  In het Vlaams Ecologisch Netwerk (VEN)  
 nee

## Ambitieniveau

### 13 Kruis hieronder het ambitieniveau aan voor de realisatie van beheerdoelstellingen van de ecologische functie

*Het ambitieniveau kan opgesteld worden voor een ruimer gebied dan de terreinen in eigendom of beheer, als dat nuttig is voor een betere ecologische onderbouwing van gemaakte keuzes.*

*Het aankruisen van meerdere ambitieniveaus is mogelijk. Deze dienen op een bijkomende kaart ruimtelijk georiënteerd te worden.*

*Meer informatie wat in aanmerking komt als natuurstreefbeeld vindt u op [www.natuurenbos.be](http://www.natuurenbos.be)*

Type 1: behoud van de aanwezige natuurkwaliteit

Type 2: bereiken van een hogere natuurkwaliteit, waarbij over ten minste 1/4<sup>de</sup> van de oppervlakte van het terrein van ten minste 1 natuurstreefbeeld tot doel wordt gesteld

Type 3: bereiken van de hoogste natuurkwaliteit, waarbij over de volledige oppervlakte van het terrein het realiseren van ten minste 1 natuurstreefbeeld tot doel wordt gesteld.

Type 4: erkend natuureservaat

De erkenning als natuureservaat vestigt een erfdienstbaarheid tot algemeen nut op het terrein, meer bepaald een publiekrechtelijke erfdienstbaarheid van duurzaam gebruik en langdurig beheer van het terrein als natuureservaat.

## Functies van het terrein

### De ecologische functie van het terrein

#### 13 Geef hieronder aan voor welk ambitieniveau u heeft gekozen:

- Beheerplanttype 1; behoud van de huidige natuurkwaliteit: ga naar vraag 14
- **Beheerplanttype 2 of hoger:** ga naar vraag 15

#### 14 Geef aan op welke manier het terrein nu beheerd wordt en ga dan naar vraag 19:

- Park
- Bos
- Houtkanten/bomenrij
- Open water
- Tuinen
- Landbouw

Zie bijlage 2 : infobord

#### 15 Geef hieronder de huidige toestand weer van de terreinen in eigendom of beheer.

Een automatische berekening kan u laten uitvoeren via de **internetapplicatie XXXX** op [www.geopunt.be](http://www.geopunt.be).

Europees te beschermen habitat

**Geef hieronder een korte beschrijving van voorkomende habitats, mogelijke bedreigingen en/of kansen.**

##### **Atlantische zuurminnende beukenbossen met *Ilex* en soms ook *Taxus* in de ondergroei (Natura 2000-code 9120: *Quercion robori-petraeae* of *Ilici-Fagenion*)**

Dit biologisch zeer waardevolle bostype komt voor op zure bodems die onder invloed staan van een vochtig, Atlantisch klimaat. De bosbestanden op het domein Kasteel van Wippegem bestaan uit zure eikenbossen (Qs), waarbij de boomlaag hoofdzakelijk bestaat uit zomereik met daarnaast ook gewone beuk, ruwe berk, tamme kastanje en Amerikaanse eik.

Dit bostype is gevoelig voor eutrofiëring en verzuring door atmosferische depositie en de inspoeling van nutriënten. Daarnaast bedreigen exoten in de struik- en boomlaag vaak de ontwikkelingskansen van dit bostype.

Het toekomstig beheer is dan ook gericht op het instellen van bufferzones rondom het bos en de actieve omvorming van exotenbestanden (in dit geval lork) naar een gevarieerd bos met een meer natuurlijke structuur. Aandacht voor het behoud van dood hout en de ontwikkeling van dikke bomen is dan ook van belang.

Op het domein 'kasteel van Wippegem' is 5,89 ha van dit bostype aanwezig.

Regionaal belangrijk biotoop (RBB)

**Geef hieronder een korte beschrijving van voorkomende RBB'en, mogelijke bedreigingen en/of kansen.**

##### **Eutroof water (BWK-code ae)**

Binnen het kasteelpark vormt de walgracht en kasteelvijver een biologisch waardevol element. Dit van nature voedselrijke water heeft het potentieel om waterplanten- en/of oevervegetaties te laten ontwikkelen onder een geschikt beheer.

Bedreigingen zijn hier lozing van afvalwater, aanwezigheid van bodemomwoelende vissoorten en aanslibbing door bladval.

Op het domein 'kasteel van Wippegem' is 0,92 ha van dit watertype aanwezig.

Leefgebied Europees te beschermen soort waarvoor een goedgekeurd soortenbeschermingsprogramma bestaat

**Geef hieronder een korte beschrijving van voorkomende soorten, mogelijke bedreigingen en/of kansen.**

Leefgebied van een overeenkomstig het Soortenbesluit van 15 mei 2009 beschermde soort

Geef hieronder een korte beschrijving van voorkomende soorten, mogelijke bedreigingen en/of kansen.

**16 Geef hieronder een korte beschrijving van de natuurstreefbeelden.**

Atlantische zuurminnende beukenbossen met Ilex en soms ook Taxus in de ondergroei (Natura 2000-code 9120; Quercion robori-petraeae of Ilici-Fagenion)

*Hier wordt de ontwikkeling van een gevarieerd bos met natuurlijke structuur en een goed ontwikkelde kruidlaag nagestreefd. Hiervoor is de aanwezigheid van voldoende dood hout en dikke bomen van groot belang. Exoten in de struik- en boomlaag worden verwijderd.*

Soortenrijke, eutrofe plassen met een goed ontwikkelde waterplanten- en oevervegetatie (Ae\*)

Het streefbeeld is hier een helder water met de aanwezigheid van natuurlijke waterplantenvegetaties. Hier moet ingezet worden op het wegwerken van lozingspunten vanuit de gebouwen, een natuurlijk visstandsbeheer en indien noodzakelijk kan ook het ontslibben van de vijver worden overwogen.

Naast bovenstaande natuurstreefbeelden wordt de instandhouding van het kasteelpark (kpk; biologisch waardevol, 5,21 ha), de dreef (kb; biologisch waardevol, 0,42 ha) en de weiden rondom de kasteelsite (hp, biologisch minder waardevol, 10,57 ha)

De natuurstreefbeelden maken 30% van de oppervlakte uit.

**17 Wordt een afwijking aangevraagd voor het bereiken van de hoogste natuurkwaliteit, met een maximum van ten hoogste 10% van de oppervlakte van het terrein?**

Ja

Geef hieronder gemotiveerde redenen?

**18 Wordt het ambitieniveau opgesteld voor een ruimer gebied dan de effectief deelnemende percelen?**

Ja

Beschrijf hieronder de ecologische onderbouwing?

**De economische functie van het terrein**

*Indien meerdere ecologische ambitieniveaus gekozen werden, dient per deelgebied een beschrijving van de economische functie van het terrein uitgevoerd worden voor beheerplan type 2 of hoger.*

**19 Worden (delen van) het terrein verpacht in functie van landbouwexploitatie?**

Ja

Nee

Welke percelen zijn verpacht : C 503  
g,480,507,503,508,511,512,515A,518  
A,554,553,556K,556D,566,574, 575,  
615A,614,536A

Bestaan er beheerovereenkomsten? Ja, de landbouwgronden zijn in gebruik tot eind 2018.

**19 Wordt het jachtrecht uitgeoefend op (delen van) het terrein?**

Ja

Nee

Welke soorten worden bejaagd?

Welke soorten worden bestreden?



**20 Wordt het visrecht uitgeoefend op (delen van) het terrein?**

- Openbaar hengelwater
- Private visclub
- Nee

**21 Kruis hieronder aan in welke mate houtproductie een streefdoel is bij het beheer van de terreinen.**

- Houtoogst is een deelaspect van een multifunctioneel bosbeheer.
- Houtoogst is geen doel op zich, maar is een nevenproduct van beheerwerken bij de omvorming naar een meer natuurlijk bostype of bij het behoud van het bos in de huidige bedrijfsvorm (bijvoorbeeld hakhoutbeheer).
- Er is geen houtoogst gepland tijdens de looptijd van het beheerplan (24 jaar), maar wel op lange termijn, als de bestanden kaprijp zijn.
- Er is geen houtoogst gepland.

**22 Worden er behalve bovenstaande aspecten ook andere producten op de terreinen geoogst?**

- ja. **Preciseer hieronder welke andere producten er worden geoogst.**
- nee

**23 Bestaan er in de looptijd van het beheerplan (24 jaar) plannen om bepaalde economische functies van de terreinen te wijzigen?**

- ja. **Preciseer hieronder welke wijzigingen gepland zijn.**

In het beheersplan wordt onder andere nagegaan in hoeverre een deel van de huidige landbouwgronden opgenomen worden in de bos of parkzone

- nee

**24 Bijkomende toelichting/opmerkingen met betrekking tot de economische functie van het terrein**



## Doelstellingen

### 29 Geef aan welke bestanden volgens welke doelstelling beheerd zullen worden

- Bestand 1: bos
- Bestand 2: open water
- Bestand 3: kasteelpark
- Bestand 4: dreef
- Bestand 5: grasland

### 30 Kruis hieronder aan op welke manier de verdere inventarisatie van het terrein zal uitgevoerd worden.

*Per beheereenheid dient een standaardfiche ingevuld te worden. Indien deze standaardfiche onvoldoende informatie bevat om beheerdoelstellingen te kunnen formuleren voor beheerplan type 2 of hoger, kan een bijkomende inventarisatie voorgesteld worden.*

- Beheerplan type 1: Per beheereenheid die effectief beheerd wordt, wordt een standaardfiche voorzien. Deze dient ingevuld te worden en toegevoegd als bijlage. Voor bestanden uit het visiegebied dient geen fiche te worden ingevuld.
- Beheerplan type 2 of hoger: per beheereenheid wordt een standaardfiche voorzien. *De inventarisatie zelf dient pas uitgevoerd te worden na goedkeuring van dit document.*
- Beheerplan type 2 of hoger: een bijkomende inventarisatie wordt voorgesteld.
- Bijkomende vegetatieopname. Specificeer methode en doel:
- Bijkomende soortenopname: Specificeer methode en doel:
- Andere. Specificeer methode en doel:

## Bekendmaking consultatie

### 31 Kruis hieronder aan op welke wijze de aankondiging van de consultatie over het ontwerp van natuurbeheerplan zal worden bekendgemaakt:

- Beheerplan type 1; niet van toepassing
- In minstens één regionale krant
- Via de gemeentelijke informatiekanalen
- Door middel van aanplakking op een duidelijk zichtbare wijze langs de toegangsweg of -wegen van het terrein in kwestie.

## Ingrepen en activiteiten waarvoor een machtiging nodig is

### 33 Kruis hieronder aan welke werkzaamheden of activiteiten u plant waarvoor een machtiging nodig is, en preciezer op de stippellijn ernaast.

*Het gaat om werkzaamheden en activiteiten waarvoor krachtens artikel 90, 96 en 97 van het Bosdecreet een machtiging vereist is. U kunt die machtiging tegelijk met de goedkeuring van het beheerplan verkrijgen, onder de voorwaarden die in het beheerplan of in het goedkeuringsbesluit vermeld zijn. De goedkeuring van het bosbeheerplan door het ANB ontslaat u niet van de eventuele stedenbouwkundige vergunningsplicht of van eventueel andere wettelijke verplichtingen. Vraag daarover meer informatie bij de gemeente.*

*Voeg bij dit formulier een bosplan waarop u de plaatsen aanduidt waar de hieronder aangegeven werkzaamheden of activiteiten worden uitgevoerd. Motiveer en omschrijf die werkzaamheden en activiteiten op een apart blad en voeg het bij dit formulier.*

- Niet van toepassing voor beheerplannen type 2 of hoger
- geen werkzaamheden of activiteiten
- reliëfwijziging: .....
- aanleg van wegen: .....

- onderhoud van wegen: .....
- onderhoud van grachten of drainage: .....
- wegnemen van strooisellaag: .....
- in de volgende bestanden: .....
- wijziging van de kruidlaag (maaïen van  
    bramen, brandnetels ...): .....
- gebruik van prikkeldraad: .....
- in de volgende bestanden: .....
- houden van dieren in een omheining: .....
- in de volgende bestanden: .....
- andere werkzaamheden of activiteiten: .....

**Ondertekening****37 Vul de onderstaande verklaring in.**

Als u dit natuurbeheerplan. VERKENNING niet als beheerder indient, moet u een geschreven volmacht van de beheerder bij deze aanvraag voegen of de aanvraag ook door de beheerder mee laten ondertekenen.

Ik verklaar dat alle gegevens in dit formulier naar waarheid zijn ingevuld.

Ik verklaar op erewoord dat ik gevolmachtigd ben dit natuurbeheerplan. VERKENNING ter goedkeuring in te dienen.

De beheerders van het terrein waarvan de kadastrale gegevens vermeld worden in vraag 9 en 10, verklaren dat deze oppervlakte gedurende een periode van 24 jaar, te rekenen vanaf de datum van goedkeuring door het ANB, beheerd zal worden volgens de voorschriften van het goedgekeurde natuurbeheerplan, inclusief eventueel bijkomende voorwaarden die worden opgelegd in het goedkeuringsbesluit.

Het natuurbeheerplan bindt de opeenvolgende beheerders zolang geen gewijzigd natuurbeheerplan werd ingediend en goedgekeurd.

Bij overdracht van zakelijke rechten en bij verdeling van een onroerend goed moet dit natuurbeheerplan samen met het bijbehorende goedkeuringsbesluit aan de notaris bezorgd worden, voor het opstellen van de akte.

datum dag   maand   jaar     dag   maand   jaar

handtekening  
Namens het College  
In opdracht

voor- en  
achternaam  
De Gemeentesecretaris  
D. COENE



De Burgemeester  
J. DE MAERTELAERE

**Aan wie bezorgt u dit formulier?****38 Stuur dit formulier, samen met de nodige bijlagen, naar de provinciale afdeling van het Agentschap voor Natuur en Bos (ANB) van de provincie waarin het bos gelegen is. De adressen vindt u hieronder.**

ANB – Antwerpen  
Lange Kievitstraat 111/113 bus 63  
2018 ANTWERPEN  
Tel. 03 224 62 62 - Fax 03 224 60 90  
E-mail: ant.anb@vlaanderen.be

ANB – Oost-Vlaanderen  
Koningin Maria Hendrikaplein 70  
9000 GENT  
Tel. 09 276 20 65 - Fax 09 276 00 05  
E-mail: ovl.anb@vlaanderen.be

ANB – West-Vlaanderen  
Koning Albert I-laan 1/2 bus 74  
8200 BRUGGE (Sint-Michiels)  
Tel. 050 24 77 40 - Fax 050 24 77 45  
E-mail: wvl.anb@vlaanderen.be

ANB – Limburg  
Koningin Astridlaan 50 bus 5  
3500 HASSELT  
Tel. 011 74 24 50 - Fax 011 74 24 99  
E-mail: lim.anb@vlaanderen.be

ANB – Vlaams-Brabant  
Diestsepoort 6 bus 75  
3000 LEUVEN  
Tel. 016 66 63 00 - Fax 016 66 63 05  
E-mail: vbr.anb@vlaanderen.be

**Hoe gaat het verder met uw natuurbeheerplan. VERKENNING?****39 Binnen één maand nadat u dit formulier hebt opgestuurd, krijgt u van het ANB een ontvangstmelding. Als het natuurbeheerplan. DEEL VERKENNING volledig is en voor verdere behandeling aanvaard wordt, deelt het ANB in de ontvangstmelding ook het registratienummer mee(?).**

Als uw natuurbeheerplan. DEEL VERKENNING niet volledig is, krijgt u een brief waarin vermeld wordt welke gegevens precies ontbreken. Het registratienummer wordt in dat geval pas toegekend nadat u de ontbrekende gegevens hebt bezorgd en het natuurbeheerplan. DEEL VERKENNING volledig is.

Het ANB zal contact met u opnemen voor een terreinbezoek. Binnen 60 dagen na de toekenning van het registratienummer keurt het ANB het natuurbeheerplan. DEEL VERKENNING goed of bezorgt het u een lijst van aan te brengen wijzigingen.

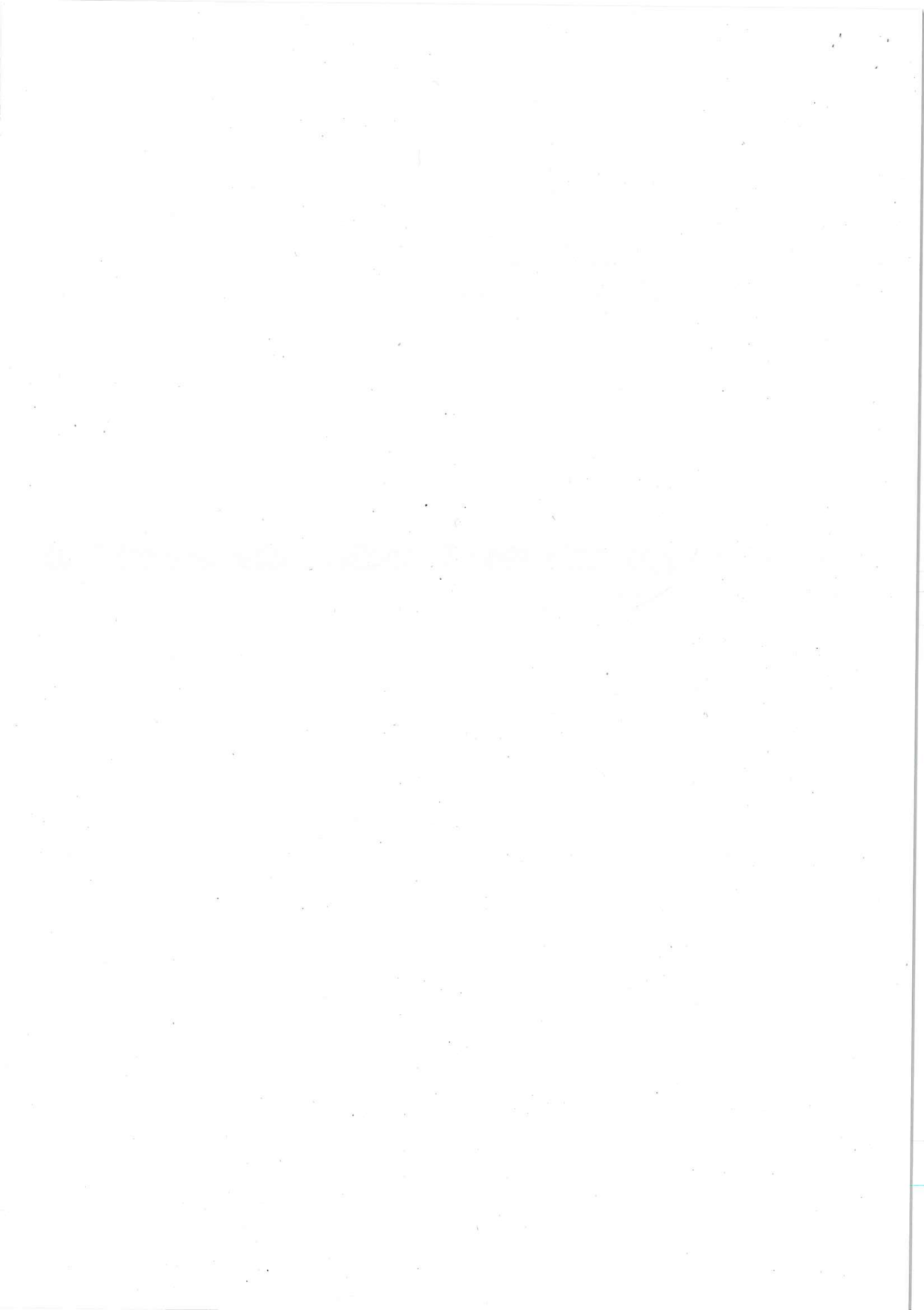

## Bijlage 1

Liggingsplan, kadasterplan, luchtfoto, gewestplan, biologische waarderingskaart en bestanden

### 1. Liggingsplan :

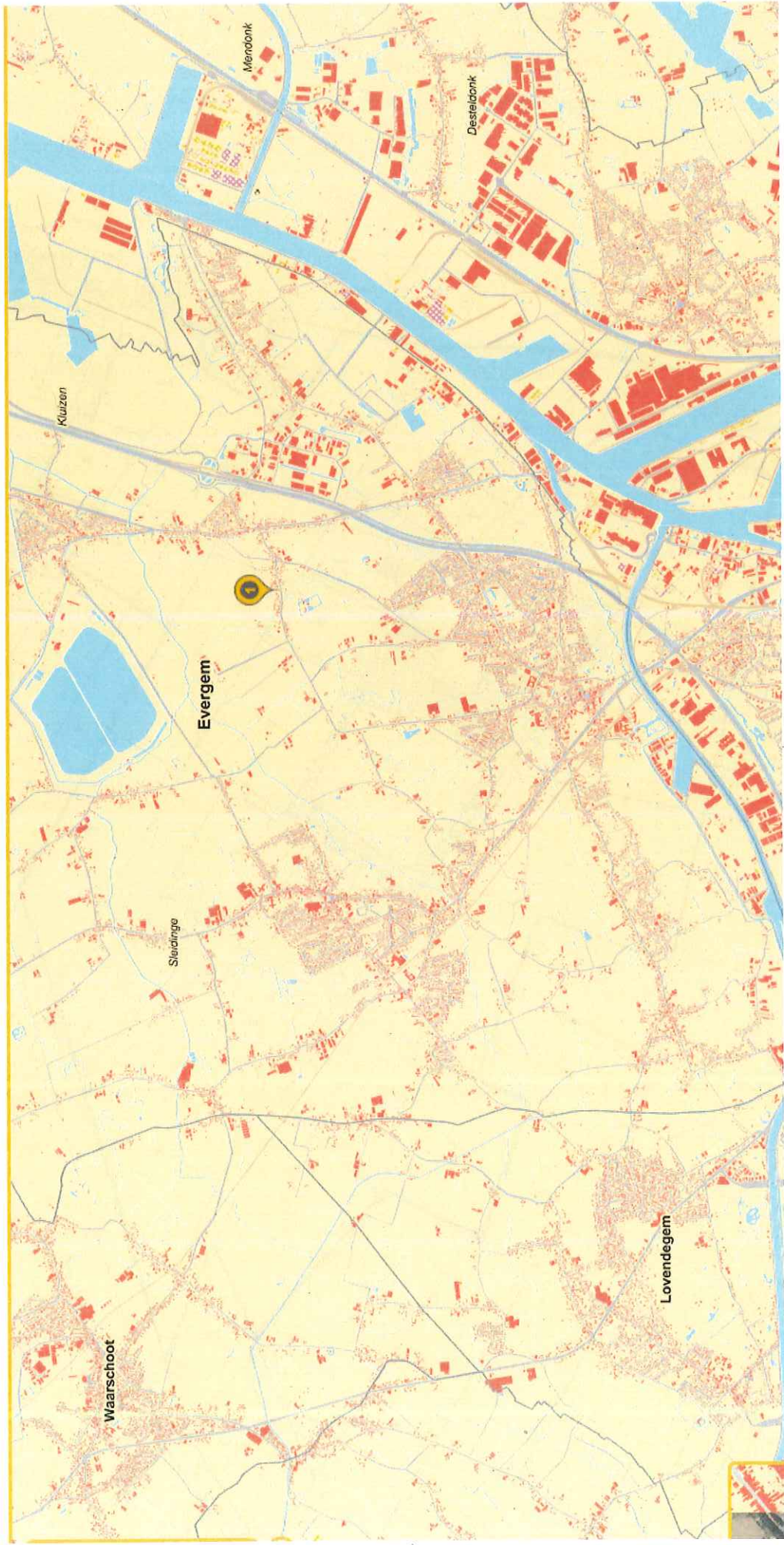

2. Kadastergegevens :

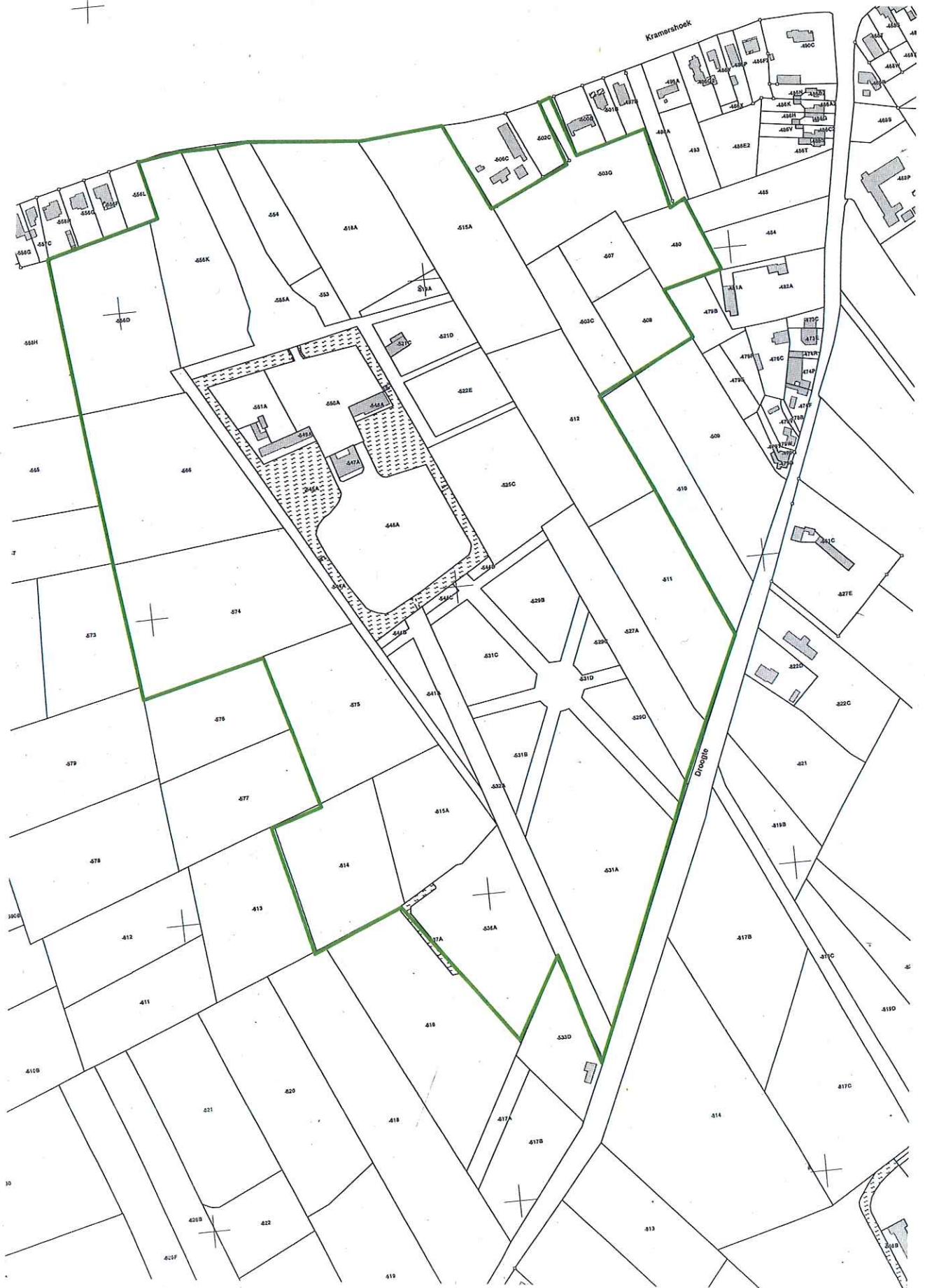



3. Luchtfoto :



4. Gewestplan :

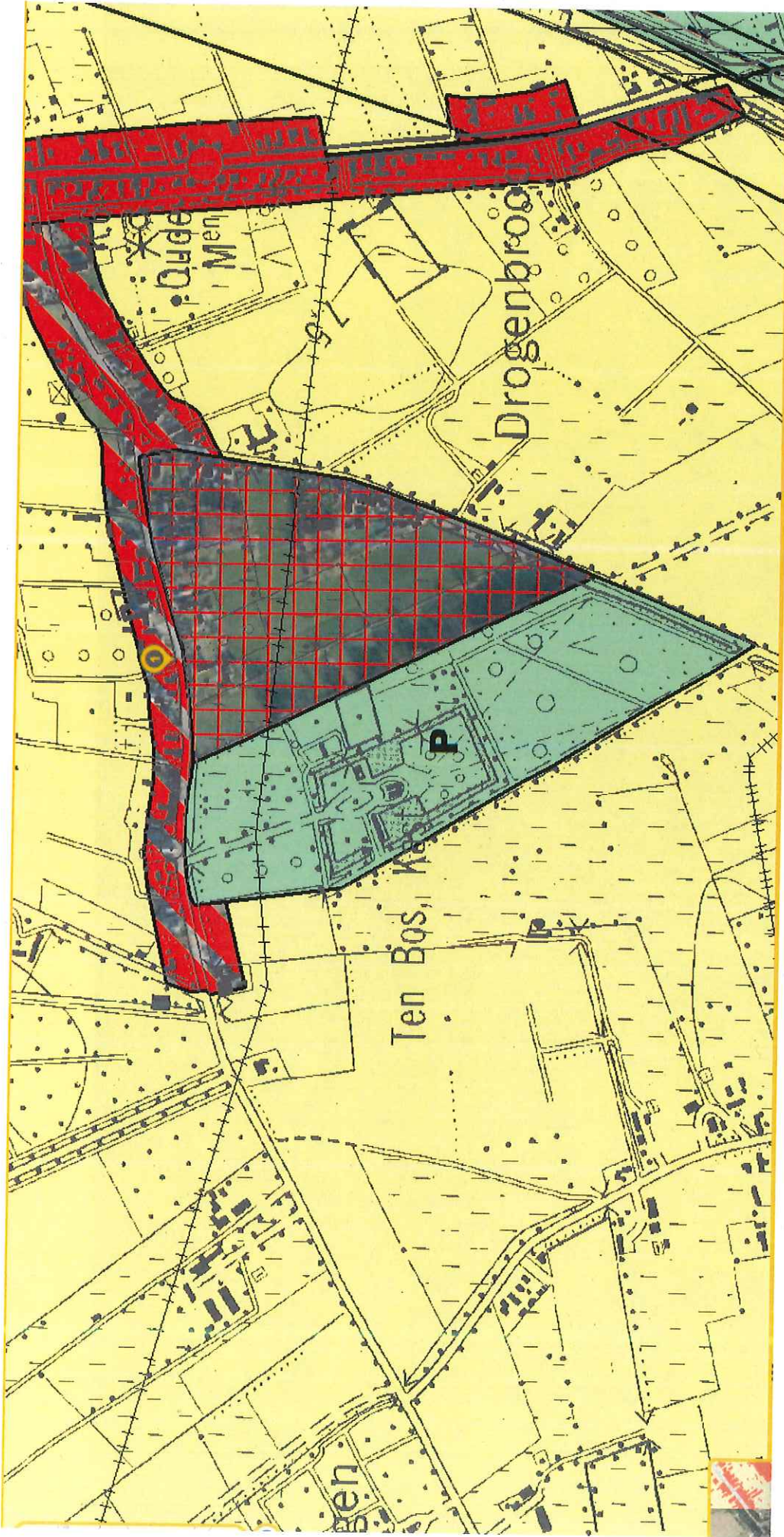



6. Bestanden :

- Bestand 1 : bos
- Bestand 2 : open water
- Bestand 3 : kasteelpark
- Bestand 4 : dreef
- Bestand 5 : grasland

